



Mi Universidad

Nombre del Alumno: Fatima Montserrat Cruz Hernandez

Nombre del tema: Teoría de la elección racional aplicada a las decisiones clínicas

Parcial: 4to

Nombre de la Materia: Legislación en salud y enfermería

Nombre del profesor: Víctor Manuel Nery

Nombre de la Licenciatura: Enfermería

Cuatrimestre: 8vo

LA TEORÍA DE LA ELECCIÓN RACIONAL APLICADA A LAS DECISIONES CLÍNICAS

studyluxrabbit

TEORÍA DE LA ELECCIÓN RACIONAL



La Teoría de la Elección Racional (TER) es una escuela del pensamiento que se basa en la propuesta de que las elecciones individuales se realizan de acuerdo con las preferencias personales individuales. Por eso, la TER es también un modelo de explicación de la forma en la que tomamos decisiones

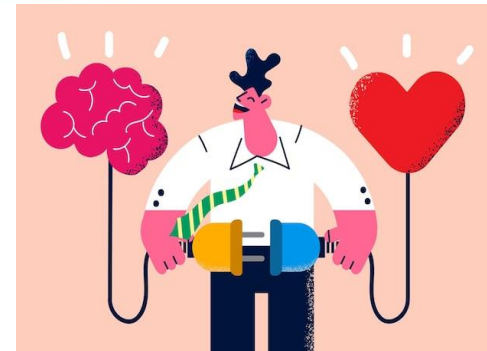

La Teoría de la Elección Racional (TER) es una propuesta que surge en las ciencias sociales aplicadas especialmente a la economía, pero que se ha trasladado al análisis de la conducta humana. La TER pone atención en cómo un individuo lleva a cabo la acción de 'elegir'.

¿QUÉ ES UNA ELECCIÓN RACIONAL SEGÚN LA TER?

Una elección es la acción de seleccionar una entre varias alternativas disponibles y conducir nuestra conducta conforme a esta selección. Algunas veces, las elecciones son implícitas, otras veces son explícitas.

La propuesta de la TER, a muy grandes rasgos, es que los seres humanos elegimos de manera fundamentalmente racional. Es decir, con base en la capacidad de pensar e imaginar los posibles efectos secundarios de las alternativas que tenemos ante una decisión y a partir de ahí seleccionar las alternativas que son las más adecuadas para nuestro beneficio en ese momento (bajo una lógica coste-beneficio)

¿TOMAMOS DECISIONES "RACIONALMENTE"? CRÍTICAS A LA TER.

DECISIONES ALGUNAS

Algunos problemas que han generado es sobre el uso, en ocasiones intuitivo, de la palabra "racional". Vidal de la Rosa (2008) plantea que para la TER, las conductas humanas son meramente instrumentales y en tanto que el contexto cultural es el que determina las alternativas sobre las que podemos decidir



¿DE DÓNDE SURGE?

La Teoría de la Elección Racional suele asociarse con un paradigma económico (precisamente porque ayudó a generar el modelo de cálculos coste-beneficio). No obstante, es una teoría a través de la que se pueden entender muchos otros elementos que dan forma al comportamiento y las sociedades humanas



- El comportamiento de los individuos siempre tienden a maximizar su utilidad o beneficio y tienden a reducir los costos o riesgos.
- Los individuos prefieren más de lo bueno y menos de lo que les cause mal.
- Esta racionalidad tiene que ver con una cierta intuición que lleva a los individuos a optimizar y mejorar sus condiciones.

es un enfoque teórico que busca explicar y predecir, a través de su sistema de hipótesis y modelos, la acción de elegir de los individuos en sus actividades social y económica. Esta teoría nace a partir de la primera mitad del siglo XIX



REFERENCIAS

- ✓ LIBRO LEGISLACION EN ENFERMERIA FRANCISCO GONZALEZ RODRIGUEZ TRILLAS 2010
- ✓ LIBRO ETICA Y LEGISLACION EN ENFERMERIA MARIA DEL PILAR ARROYO GORDO MC GRAW HILL 1998
- ✓ INSTITUTO DE INVESTIGACIONES JURÍDICAS DE LA UNAM. [HTTP://BIBLIO.JURIDICAS.UNAM.MX](http://biblio.juridicas.unam.mx)
- ✓ LA TEORÍA DE LA ELECCIÓN RACIONAL APLICADA A LAS DECISIONES CLÍNICAS - BÚSQUEDA DE GOOGLE