



Super nota

Nombre del Alumno: Karen Jazziel Bautista Peralta

Nombre del tema: La teoría de la elección racional aplicada a las decisiones clínicas

Parcial: Tercero

Nombre de la Materia: Legislación en salud y enfermería

Nombre del profesor: Dr. Víctor Manuel Nery González

Nombre de la Licenciatura: Enfermería

Cuatrimestre: Octavo

Pichucalco, Chiapas a 01 de Abril del 2022

La teoría de la elección racional aplicada a las decisiones clínicas

Es una propuesta que surge en las ciencias sociales aplicadas especialmente a la economía, pero que se ha trasladado al análisis de la conducta humana.

La TER pone atención en cómo un individuo lleva a cabo la acción de 'elegir'. Es decir, se pregunta por los patrones cognitivos y sociales por medio de los que un individuo dirige sus acciones.

Es también un modelo de explicación de la forma en la que tomamos decisiones. Lo de "racional" generalmente hace referencia a que las elecciones que hacemos son consistentes con nuestras preferencias personales, derivadas de ellas de manera lógica.



- Una elección es la acción de seleccionar una entre varias alternativas disponibles y conducir nuestra conducta conforme a esta selección.



La propuesta de la TER, a muy grandes rasgos, es que los seres humanos elegimos de manera fundamentalmente racional.



Con base la capacidad de pensar e imaginar los posibles efectos secundarios de las alternativas que tenemos ante una decisión y a partir de ahí seleccionar las alternativas que son las más adecuadas para nuestro beneficio en ese momento (bajo una lógica coste-beneficio).

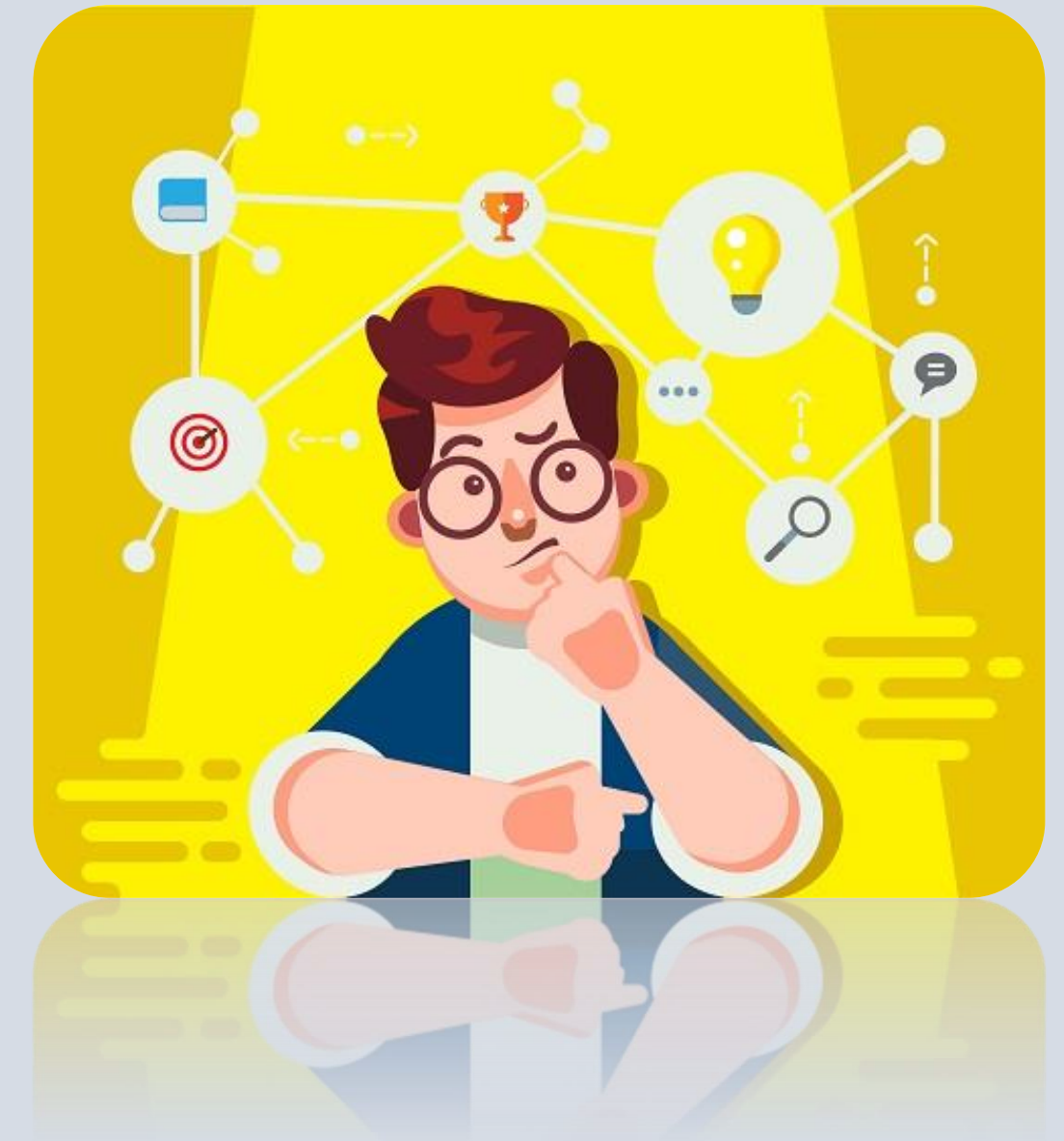

SURGE....

Principalmente en el contexto intelectual estadounidense durante la segunda mitad del siglo XX y en reacción a los modelos de economía del bienestar.

La Teoría de la Elección Racional ha sido un intento por orientar las disciplinas sociales hacia prácticas y conocimientos rigurosos.

En el mismo sentido, la “racionalidad” puede confundirse fácilmente con la de “intencionalidad”, y la TER tampoco suele abordar la diferencia y las relaciones entre las elecciones implícitas y las explícitas.

Para la TER, las conductas humanas son meramente instrumentales y en tanto que el contexto cultural es el que determina las alternativas sobre las que podemos decidir, entonces las conductas también estarían predeterminadas por la cultura.

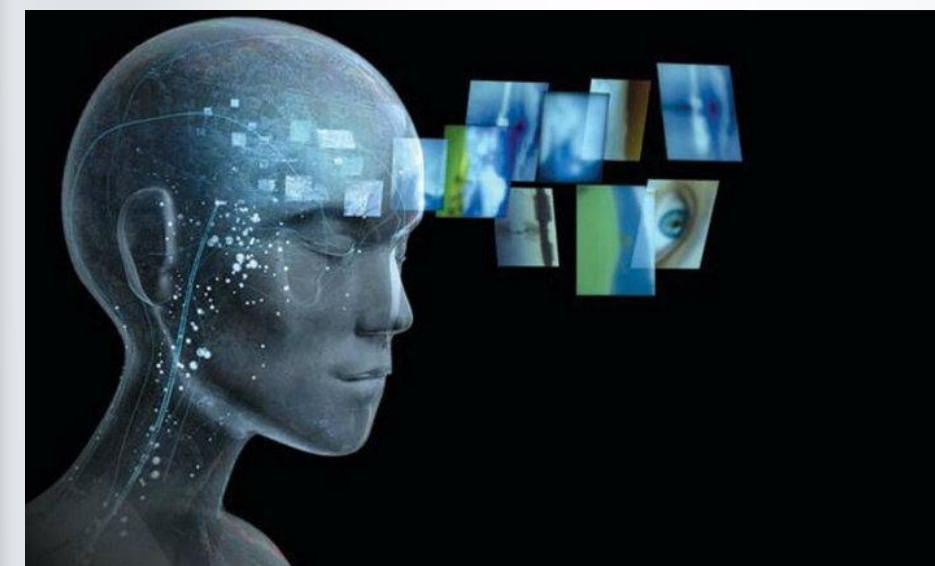

REFERENCIAS

UNIVERSIDAD DEL SURESTE, 2022

LEGISLACIÓN EN SALUD Y

ENFERMERÍA.pdf