



# Mi Universidad

## Súper nota

*Nombre del Alumno: Angel Omar Gomez Galera*

*Nombre del tema: La teoría de la elección racional aplicada a las decisiones clínicas*

*Parcial: 4to*

*Nombre de la Materia: Legislación en la salud*

*Nombre del profesor: Doc, Victor Manuel Nery*

*Nombre de la Licenciatura: Enfermería*

*Cuatrimestre: 8°*

## La teoría de la elección racional aplicada a las decisiones clínicas

La Teoría de la Elección Racional (TER) es una propuesta que surge en las ciencias sociales aplicadas especialmente a la economía, pero que se ha trasladado al análisis de la conducta humana. La TER pone atención en cómo un individuo lleva a cabo la acción de 'elegir'.

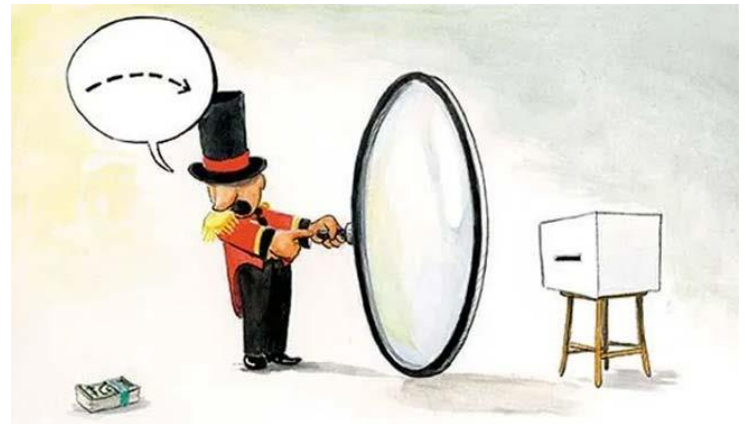
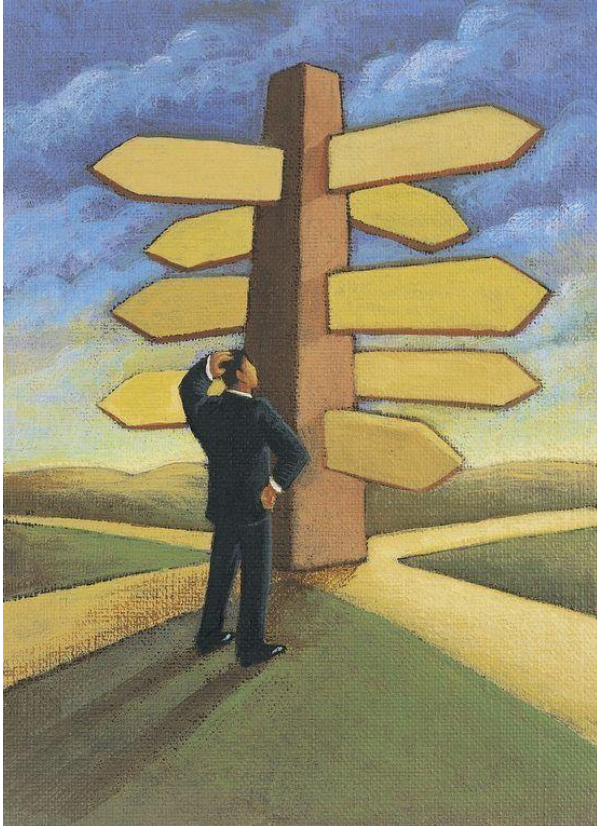

La Teoría de la Elección Racional (TER) es una escuela del pensamiento que se basa en la propuesta de que las elecciones individuales se realizan de acuerdo con las preferencias personales individuales.

¿Qué es una elección racional según la TER?

Una elección es la acción de seleccionar una entre varias alternativas disponibles y conducir nuestra conducta conforme a esta selección. Algunas veces, las elecciones son implícitas, otras veces son explícitas.

La propuesta de la TER, a muy grandes rasgos, es que los seres humanos elegimos de manera fundamentalmente racional. Es decir, con base la capacidad de pensar e imaginar los posibles efectos secundarios de las alternativas que tenemos ante una decisión y a partir de ahí seleccionar las alternativas que son las más adecuadas para nuestro beneficio en ese momento (bajo una lógica coste-beneficio).



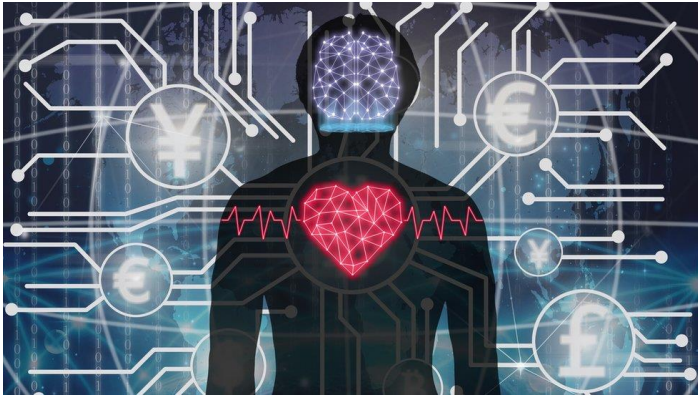

¿De dónde surge?

La Teoría de la Elección Racional suele asociarse con un paradigma económico (precisamente porque ayudó a generar el modelo de cálculos coste-beneficio).



En el contexto de las ciencias sociales, la Teoría de la Elección Racional representó una transformación teórica y metodológica importante. Surge principalmente en el contexto intelectual estadounidense durante la segunda mitad del siglo XX y en reacción a los modelos de economía del bienestar.



En el área de la ciencia política, la TER criticó gran parte de los paradigmas vigentes dentro del contexto académico estadounidense, lo que se trasladó posteriormente hacia el análisis de las disciplinas de la psicología y la sociología.



¿Tomamos decisiones “racionalmente”? Algunas críticas a la TER

Algunos problemas que han generado es sobre el uso, en ocasiones intuitivo, de la palabra “racional”. Vidal de la Rosa (2008) plantea que para la TER, las conductas humanas son meramente instrumentales y en tanto que el contexto cultural es el que determina las alternativas sobre las que podemos decidir, entonces las conductas también estarían predeterminadas por la cultura.



Asimismo, la polisemia de la palabra “racionalidad” dificulta que se pueda utilizar como sustento para la teoría social, ya que es difícil homogeneizar y con eso se complica que los investigadores puedan establecer comunicación entre sí, y luego poner en práctica los conocimientos de cara a la sociedad.

La “racionalidad” puede confundirse fácilmente con la de “intencionalidad”, y la TER tampoco suele abordar la diferencia y las relaciones entre las elecciones implícitas y las explícitas.