Nombre de alumnos: ezequiel francisco pascual

Nombre del profesor: REYNALDO FRANCISCO

Nombre del trabajo: mapa

Materia: sub modulo

Grado: 5to cuatrimestre

Grupo: A

Comitán de Domínguez Chiapas a 03 de febrero de 2022.

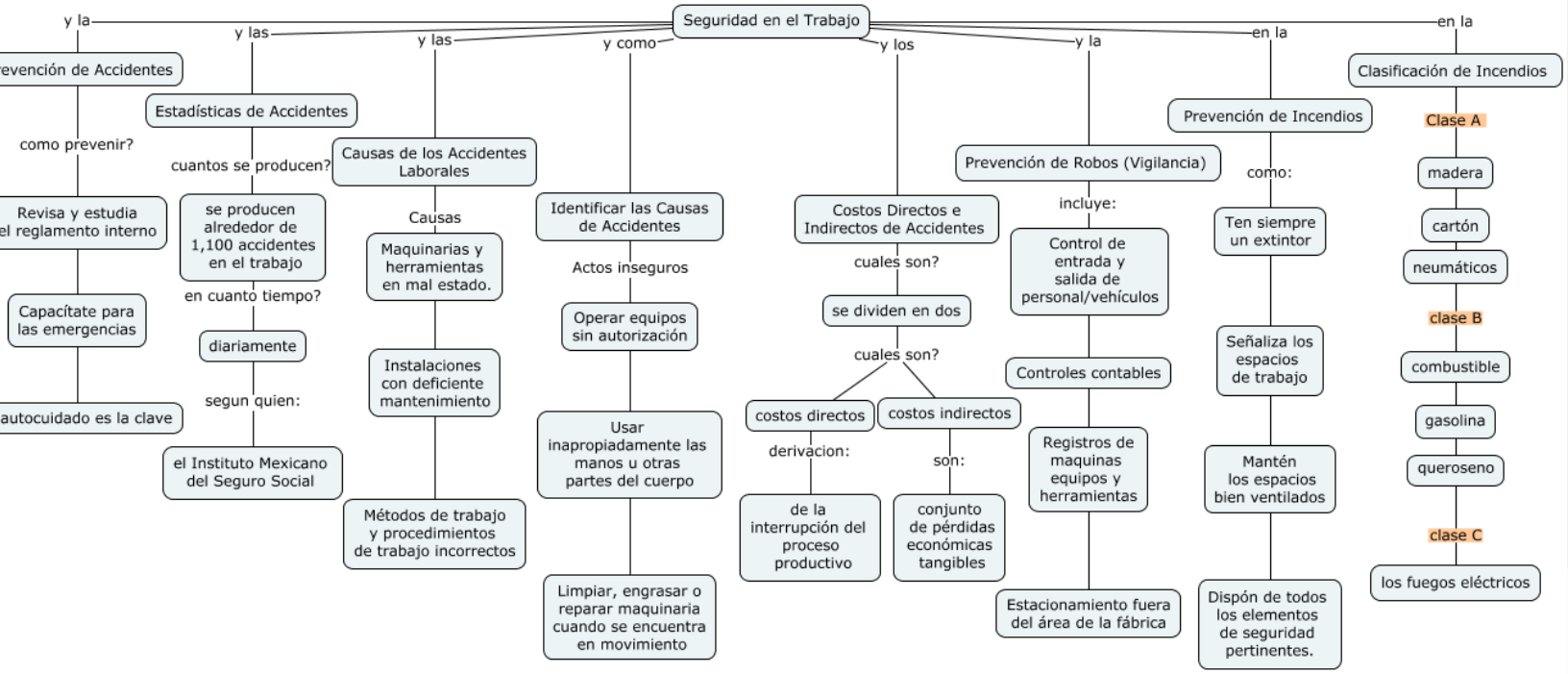
Seguridad en el Trabajo
y la
evención de Accidentes
como prevenir?
Revisa y estudia el reglamento interno
Capacítate para las emergencias
autocuidado es la clave
y las
Estadísticas de Accidentes
cuantos se producen?
se producen alrededor de 1,100 accidentes en el trabajo
en cuanto tiempo?
diariamente
segun quien:
el Instituto Mexicano del Seguro Social
y las
Causas de los Accidentes Laborales
Causas
Maquinarias y herramientas en mal estado.
Instalaciones con deficiente mantenimiento
Métodos de trabajo y procedimientos de trabajo incorrectos
y como
Identificar las Causas de Accidentes
Actos inseguros
Operar equipos sin autorización
Usar inapropiadamente las manos u otras partes del cuerpo
Limpiar, engrasar o reparar maquinaria cuando se encuentra en movimiento
y los
Costos Directos e Indirectos de Accidentes
cuales son?
se dividen en dos
cuales son?
costos directos
costos indirectos
derivacion:
de la interrupción del proceso productivo
son:
conjunto de pérdidas económicas tangibles
y la
Prevención de Robos (Vigilancia)
incluye:
Control de entrada y salida de personal/vehículos
Controles contables
Registros de maquinas equipos y herramientas
Estacionamiento fuera del área de la fábrica
en la
Prevención de Incendios
como:
Ten siempre un extintor
Señaliza los espacios de trabajo
Mantén los espacios bien ventilados
Dispón de todos los elementos de seguridad pertinentes.
en la
Clasificación de Incendios
Clase A
madera
cartón
neumáticos
clase B
combustible
gasolina
queroseno
clase C
los fuegos eléctricos