



Mi Universidad

Mapa conceptual/Cuadro sinóptico

Nombre del Alumno: Cristhian Arturo Sánchez Díaz

Nombre del tema: Protocolo de tesis y Marco de la investigación

Parcial: I

Nombre de la Materia: Seminario de tesis

Nombre del profesor: Antonio Galera Pérez

Nombre de la Licenciatura: Psicología

Cuatrimestre: Octavo

Lugar y Fecha de elaboración:

Pichucalco, Chiapas, a 29 de enero de 2022

PROTOCOLO DE TESIS

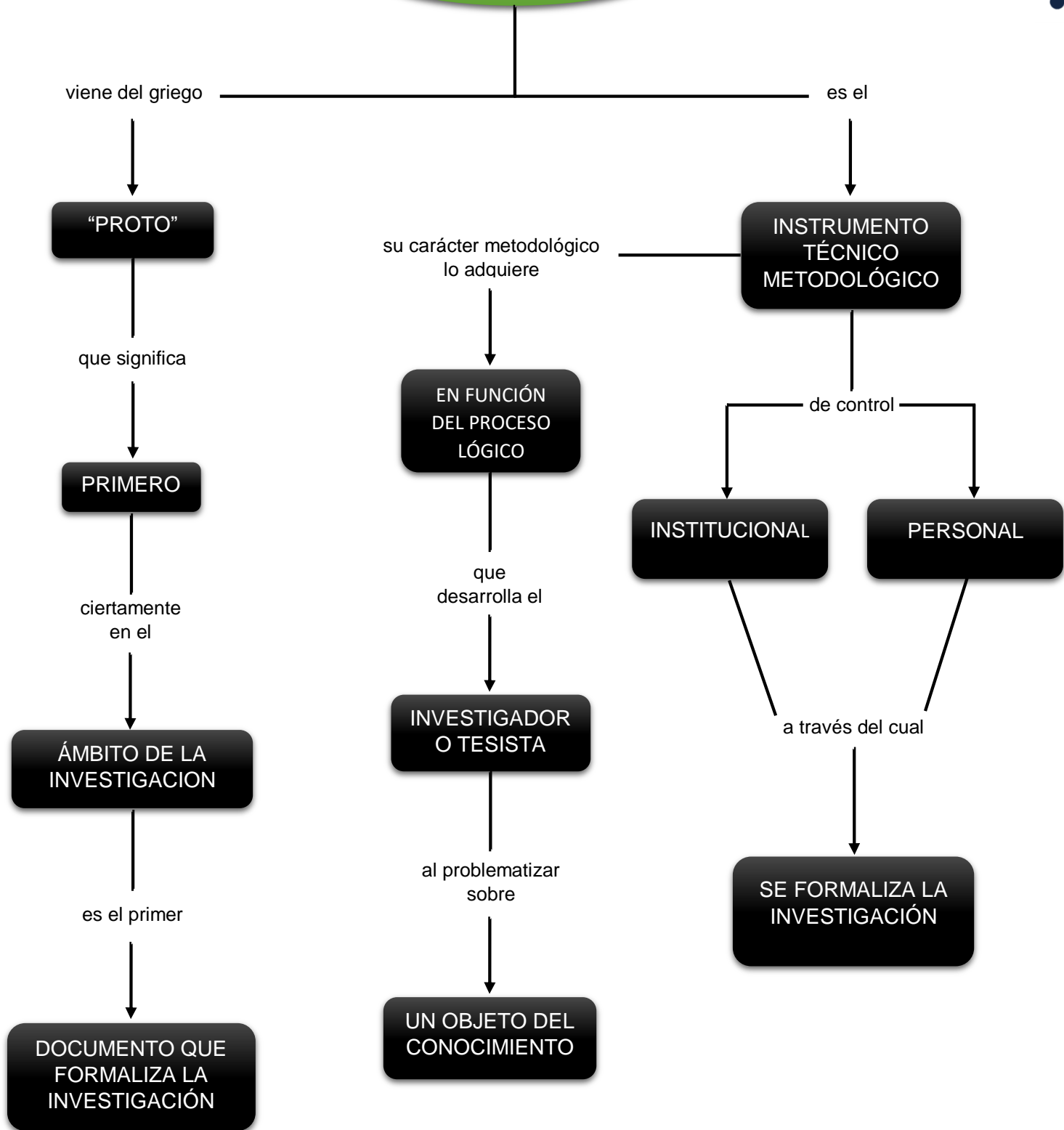

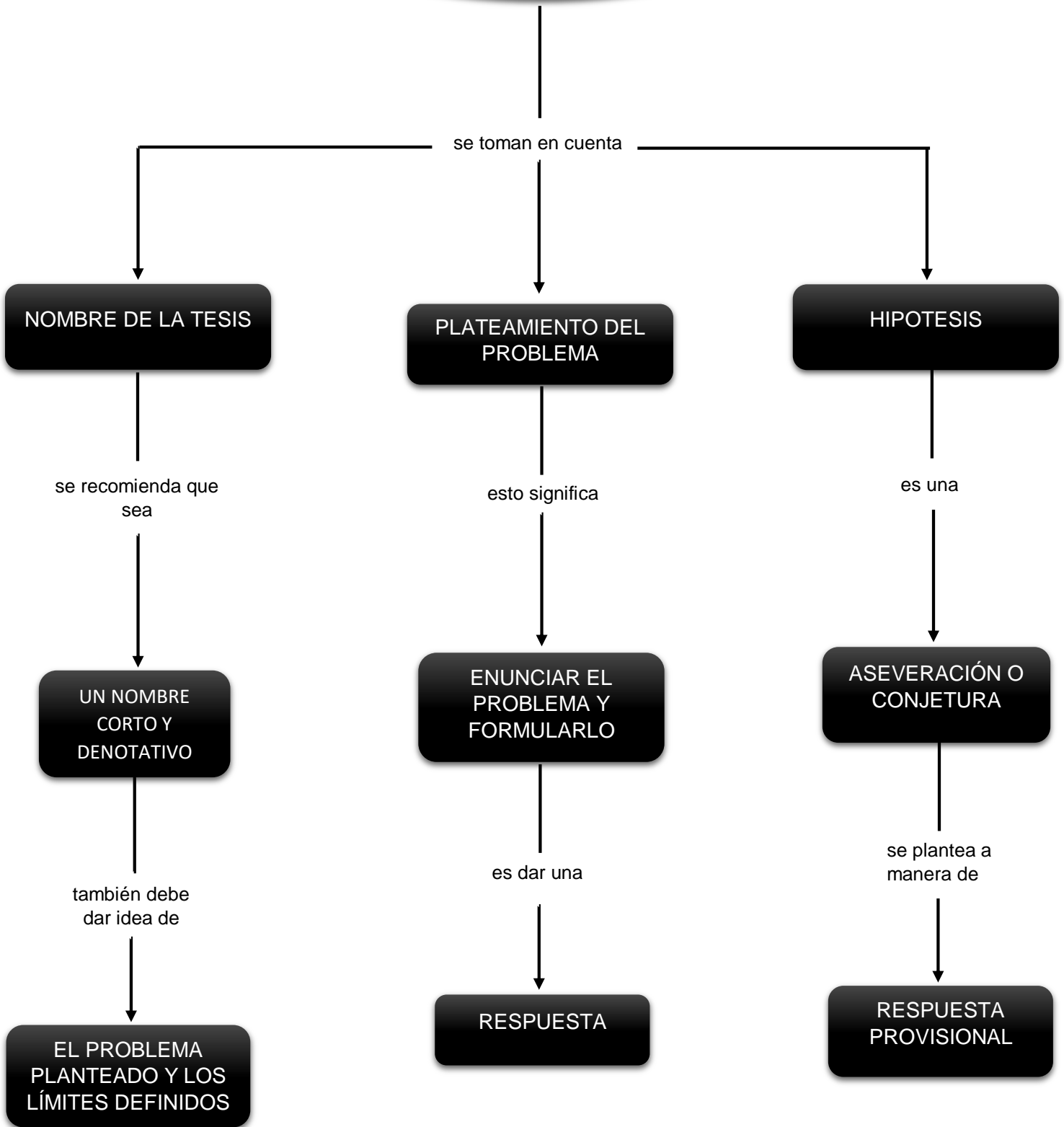

MARCO DE LA INVESTIGACION

-El marco de la investigación se puede clasificar en

- Marco teórico. { Sitúa al problema en un ámbito teórico
- Marco referencial. { Sitúa al problema en un ámbito empírico
- Marco conceptual. { Dota a la investigación de conceptos explicativos

-MARCO TEORICO

Para la elaboración del marco teórico se requiere del manejo de dos niveles:
Es un sistema conceptual y teórico que orienta la línea de pensamiento.

- Elementos teóricos que existen sobre el tema. { Requiere de una búsqueda exhaustiva de la información escrita sobre el tema.
- Análisis de la información. { Se refiere a la lectura y análisis minucioso de la información escrita que se encuentre.

-MARCO REFERENCIAL

Se conforma con toda la información empírica que poseemos sobre el problema.
En este primer acercamiento el investigador recaba la información más sobre saliente del fenómeno, con el propósito de tener mayor y mejor conocimiento sobre el objeto de estudio.

- { implica el manejo de los elementos recabados mediante un primer acercamiento a la realidad
- { también le podemos llamar "diagnóstico"

-MARCO CONCEPTUAL

-Estarán presentes los conceptos que da sentido, estructuran y articulan la investigación.
-Se requiere de un nivel superior al descriptivo, implica crear nociones o conceptos a partir de lo que hemos observado

- { después del análisis empírico y del análisis teórico.