



**Mi Universidad**

**Supernota**

*Nombre del Alumno: CRISTHIAN ARTURO SANCHEZ DIAZ*

*Nombre del tema: INSTRUMENTOS BÁSICOS PARA LA ORIENTACIÓN EDUCATIVA,  
VOCACIONAL Y PROFESIONAL*

*Parcial: I*

*Nombre de la Materia: ORIENTACION EDUCATIVA*

*Nombre del profesor: MONICA LISSETH QUEVEDO PEREZ*

*Nombre de la Licenciatura: PSICOLOGIA*

*Cuatrimestre: OCTAVO*

*Lugar y Fecha de elaboración:*

*PICHUCALCO, CHIAPAS, A 30 DE ENERO DE 2022*

**LAS PRUEBAS PSICOMETRICAS  
Y PICOLOGICAS**

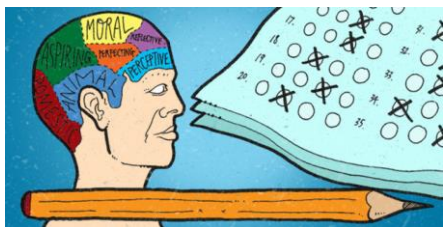

Las pruebas psicológicas tiene la finalidad de evaluar la salud mental de un individuo

deben ser llevados a cabo por un psicólogo

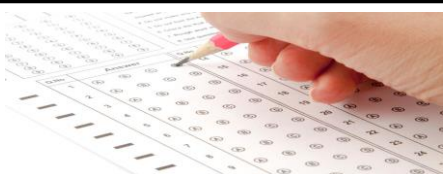

Una prueba psicométrica apunta a evaluar la psiquis de un individuo y a plasmar esos resultados mediante valores numéricos.

deben ser elaborados e interpretados bajo ciertos parámetros



| Escala Vocacional |     | Escala Personal |     | Gráfica Kuder                        |    |
|-------------------|-----|-----------------|-----|--------------------------------------|----|
| 100               | 100 | 100             | 100 | HOMBRES                              |    |
| 90                | 90  | 90              | 90  | Nombre: ASPIRANTE                    |    |
| 80                | 80  | 80              | 80  | Puntaje de Validación Vocacional: 20 |    |
| 70                | 70  | 70              | 70  | La prueba carece de validez          |    |
| 60                | 60  | 60              | 60  | Puntaje de Validación Personal: 3    |    |
| 50                | 50  | 50              | 50  | La prueba carece de validez          |    |
| 40                | 40  | 40              | 40  | Escala Valor                         |    |
| 30                | 30  | 30              | 30  | 8                                    | 37 |
| 20                | 20  | 20              | 20  | 1                                    | 34 |
| 10                | 10  | 10              | 10  | 2                                    | 28 |
| 0                 | 0   | 0               | 0   | 3                                    | 20 |
|                   |     |                 |     | 4                                    | 14 |

TEST DE KUDER

Este formulario tiene por objeto ayudar a descubrir preferencias vocacionales.

**CUESTIONARIO DE INTERESES OCUPACIONALES  
DE HERRERA Y MONTES**

**INSTRUCCIONES:**  
Este cuestionario tiene como fin ayudar a conocer sus variados intereses ocupacionales. Para que obtenga los mejores resultados, es necesario que lo complete con seriedad y honestidad, indicando que tiene cada una de las partes, el tal como me gusta hacer cosas, luego en la hoja de respuestas, así como con sus números se responde, conforme a la siguiente indicación:

- 1. "Me gusta mucho"
- 2. "Me gusta algo en parte"
- 3. "No me gusta nada"
- 4. "Me disgusta mucho o bastante"

Previamente al registro de cada ítem, se señalan algunos de ellos, conforme como es, respecto a la dirección, para indicar que se desea que se considere como un ítem que se relaciona con la lista de las RESPUESTAS.

**PRIMERA PARTE: ¿QUÉ TAN TOCADO ESTARÍA?**

1. Solía ser ambicioso.
2. Antes de abandonar algunas actividades.
3. Me acordaba de cosas que ya habían pasado.
4. Conocía y estudiaba la estructura de las plantas y de los animales.
5. Conocía un idioma extranjero.

CUESTIONARIO DE LUIS  
HERRERA Y MONTES

Puede ser empleado como un test de personalidad

**Test de Bender**

Es un instrumento psicotécnico de evaluación psicológica que se emplea para evaluar el funcionamiento visomotor y la percepción visual tanto en niños como en adultos.

