



**Mi Universidad**

**super nota**

*Nombre del Alumno: SELENE MANCILLA AVELAR*

*Nombre del tema: LENGUAJE*

*Parcial: I*

*Nombre de la Materia: PENSAMIENTO Y LENGUAJE*

*Nombre del profesor: LILIANA VILLEGAS*

*Nombre de la Licenciatura: PSICOLOGIA*

*Cuatrimestre: QUINTO CUATRIMESTRE*

*Pichucalco Chiapas 29 de enero del 2022*

# LENGUAJE

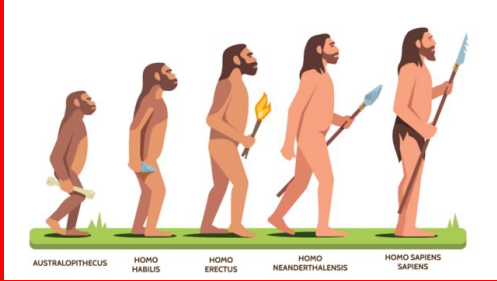

100,00 y 400,000 años  
 poligenesis fue el primer hombre que utilizaba

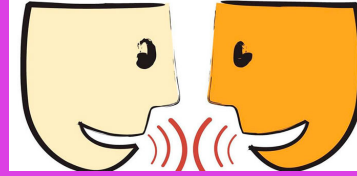

característica humana se relaciona con símbolos



Pensar: operación mental por que se elabora un solo acto de pensamiento



los componentes son nivel fonetico, sintetico, periferico, cortical.

## Tipos de lenguaje



TEORÍAS	PRINCIPALES EXPONENTES
DETERMINISTA	Edward Sapir Benjamin Lee Whorf
CONDUCTISTA	Burrhus Skinner Iván Pávlov Whitehurst
INNATISTA	Noam Chomsky
COGNITIVISTA	Jean Piaget McNamara Sinclair- Dezwart
SOCIOCULTURAL	Lev Vygotski
INTERACCIONISTA	Kemler-Nelson Hirsh-Pasek Cassidy Snow - Ferguson



ALTERACIONES DEL HABLA  
 Afecta la comprensión y la expresión. Voz, sonido, y el habla