



Mi Universidad

MAPA CONCEPTUAL

NOMBRE DEL ALUMNO: ANA MARIA GONZALEZ ROBLERO.

TEMA: FUNCION DOCENTE.

PARCIAL: I.

MATERIA: ESTRATEGIAS DE ENSEÑANZA Y APRENDIZAJE.

NOMBRE DEL PROFESOR: DOC. JOSÉ ENEMIAS DE LEÓN MORALES.

LICENCIATURA: PSICOLOGÍA

CUATRIMESTRE: 5°

FUNCIÓN DOCENTE

LA FUNCIÓN MEDIDORA DEL DOCENTE

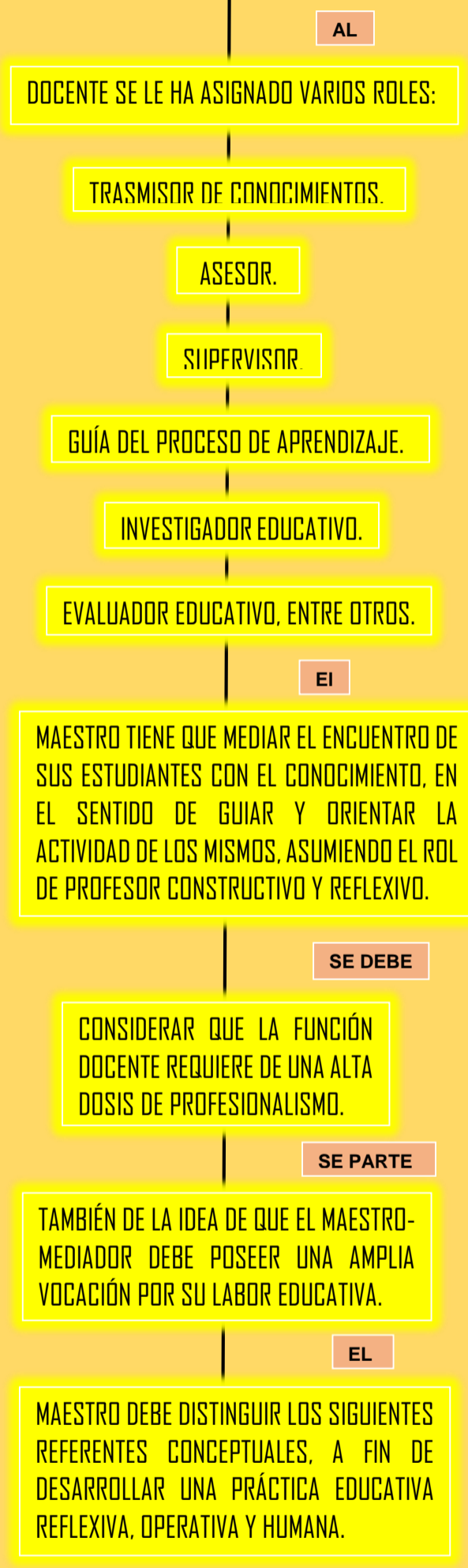

EL ROL DOCENTE Y LA NATURALEZA INTERPERSONAL DEL APRENDIZAJE.

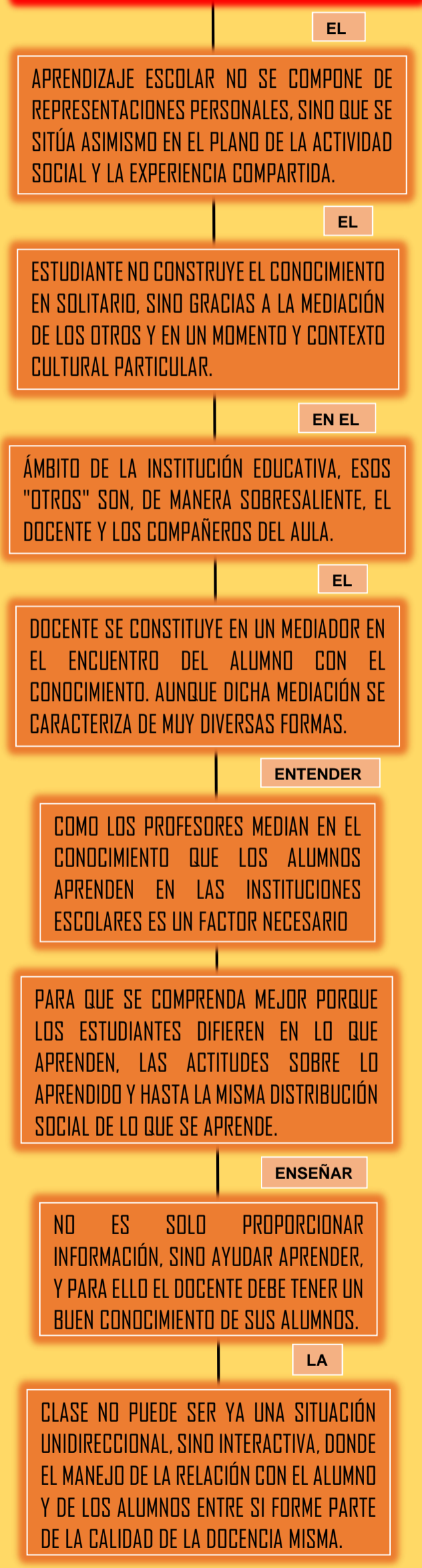

UN MODELO PARA LAS RELACIONES EFECTIVAS MAESTRO-ALMNO.

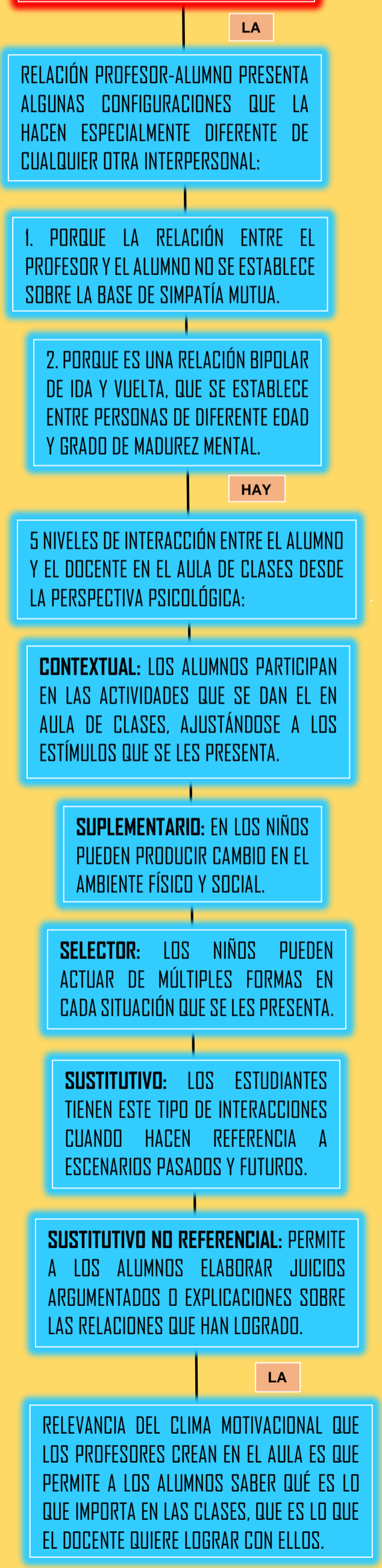

HABILIDADES BÁSICAS PARA EL MANEJO DE ESTRATEGIAS DE APRENDIZAJE.

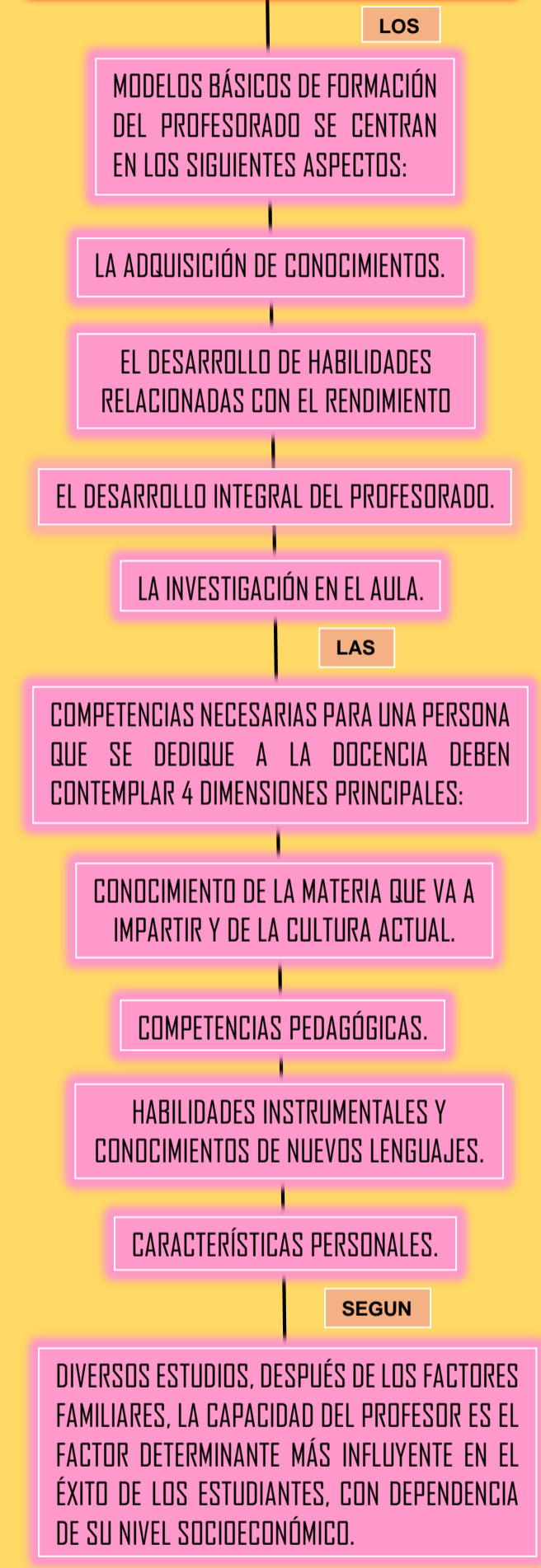

ESTRATEGIAS DE ENSEÑANZA PARA LA PROMOCIÓN DE APRENDIZAJES SIGNIFICATIVOS.

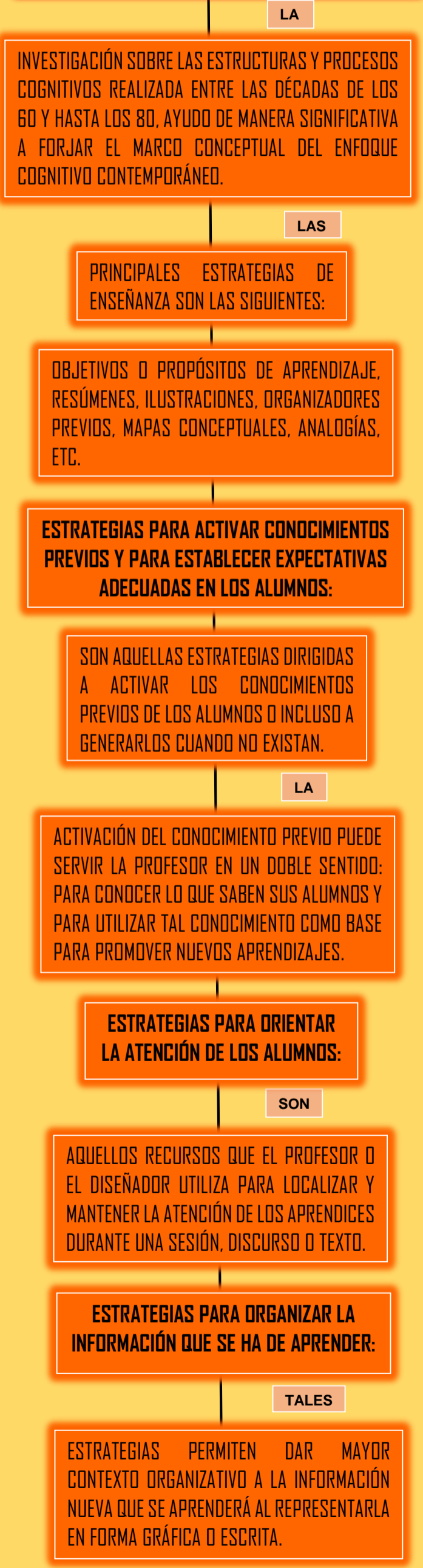

LOS PROCESOS FORMATIVOS EN EL AULA ESTRATEGIAS DE E-A

