UNIVERSIDAD DEL SURESTE

CARRERA:

LIC. TRABAJO SOCIAL Y GESTIÓN COMUNITARIA

MATERIA:

TRABAJO SOCIAL IV

TRABAJO:

MAPA CONCEPTUAL (DESARROLLO COMUNITARIO).

PROFESORA:

YARENI ESPINOSA

ALUMNA:

DEYSI ALINA MARTINEZ ARGÜELLO

5° CUATRIMESTRE GRUPO: “A”

FRONTERA COMALAPA CHIAPAS

A 09 DE ENERO DEL 2022.

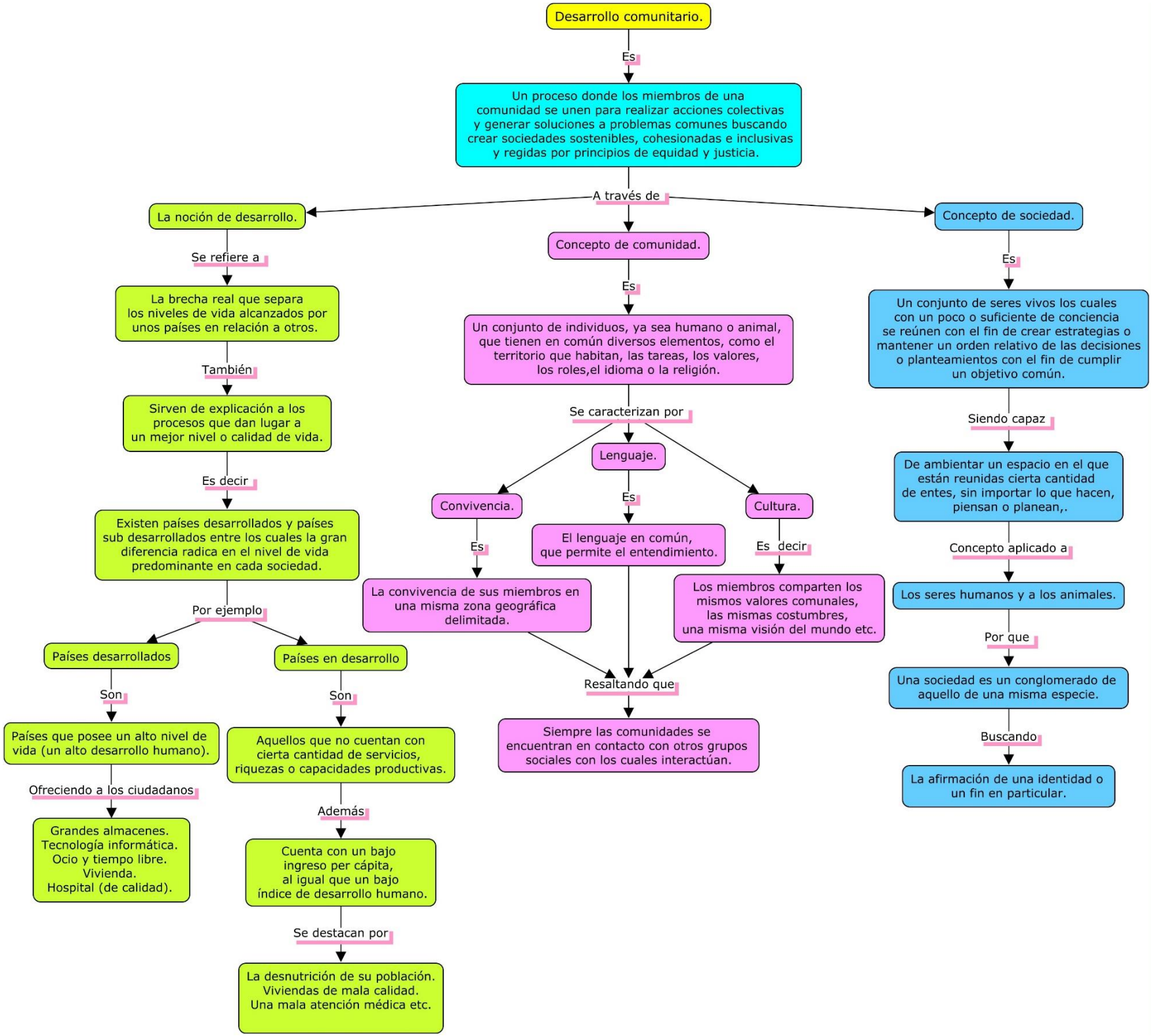
Desarrollo comunitario.
Es
Un proceso donde los miembros de una comunidad se unen para realizar acciones colectivas y generar soluciones a problemas comunes buscando crear sociedades sostenibles, cohesionadas e inclusivas y regidas por principios de equidad y justicia.
A través de
La noción de desarrollo.
Se refiere a
La brecha real que separa los niveles de vida alcanzados por unos países en relación a otros.
También
Sirven de explicación a los procesos que dan lugar a un mejor nivel o calidad de vida.
Es decir
Existen países desarrollados y países sub desarrollados entre los cuales la gran diferencia radica en el nivel de vida predominante en cada sociedad.
Por ejemplo
Países desarrollados
Son
Países que posee un alto nivel de vida (un alto desarrollo humano).
Ofreciendo a los ciudadanos
Grandes almacenes.
Tecnología informática.
Ocio y tiempo libre.
Vivienda.
Hospital (de calidad).
Países en desarrollo
Son
Aquellos que no cuentan con cierta cantidad de servicios, riquezas o capacidades productivas.
Además
Cuenta con un bajo ingreso per cápita, al igual que un bajo índice de desarrollo humano.
Se destacan por
La desnutrición de su población.
Viviendas de mala calidad.
Una mala atención médica etc.
Concepto de comunidad.
Es
Un conjunto de individuos, ya sea humano o animal, que tienen en común diversos elementos, como el territorio que habitan, las tareas, los valores, los roles,el idioma o la religión.
Se caracterizan por
Convivencia.
Es
La convivencia de sus miembros en una misma zona geográfica delimitada.
Lenguaje.
Es
El lenguaje en común, que permite el entendimiento.
Cultura.
Es decir
Los miembros comparten los mismos valores comunales, las mismas costumbres, una misma visión del mundo etc.
Resaltando que
Siempre las comunidades se encuentran en contacto con otros grupos sociales con los cuales interactúan.
Concepto de sociedad.
Es
Un conjunto de seres vivos los cuales con un poco o suficiente de conciencia se reúnen con el fin de crear estrategias o mantener un orden relativo de las decisiones o planteamientos con el fin de cumplir un objetivo común.
Siendo capaz
De ambientar un espacio en el que están reunidas cierta cantidad de entes, sin importar lo que hacen, piensan o planean,.
Concepto aplicado a
Los seres humanos y a los animales.
Por que
Una sociedad es un conglomerado de aquello de una misma especie.
Buscando
La afirmación de una identidad o un fin en particular.

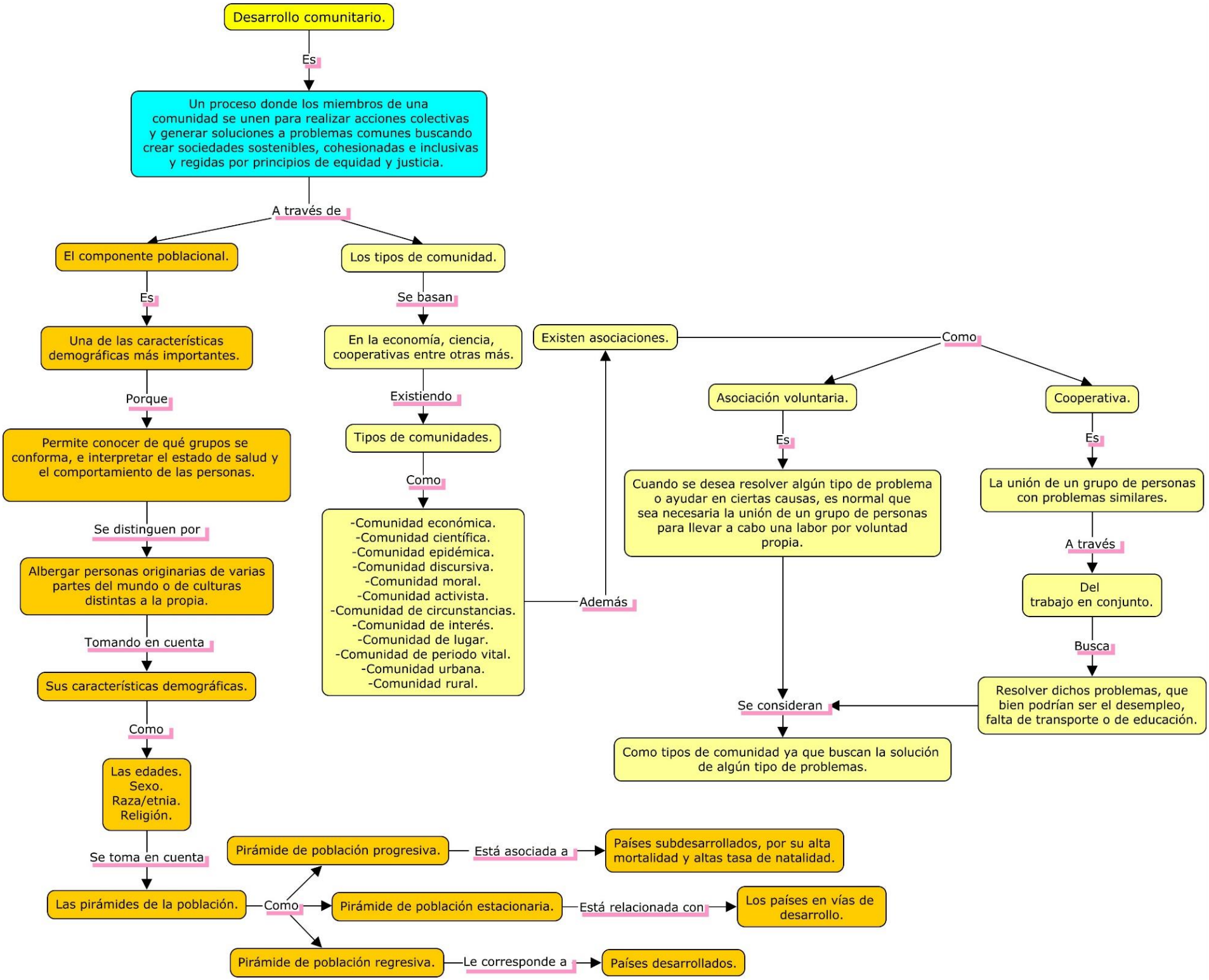
Desarrollo comunitario.
Es
Un proceso donde los miembros de una comunidad se unen para realizar acciones colectivas y generar soluciones a problemas comunes buscando crear sociedades sostenibles, cohesionadas e inclusivas y regidas por principios de equidad y justicia.
A través de
El componente poblacional.
Es
Una de las características demográficas más importantes.
Porque
Permite conocer de qué grupos se conforma, e interpretar el estado de salud y el comportamiento de las personas.
Se distinguen por
Albergar personas originarias de varias partes del mundo o de culturas distintas a la propia.
Tomando en cuenta
Sus características demográficas.
Como
Las edades.
Sexo.
Raza/etnia.
Religión.
Se toma en cuenta
Las pirámides de la población.
Como
Pirámide de población progresiva.
Está asociada a
Países subdesarrollados, por su alta mortalidad y altas tasa de natalidad.
Pirámide de población estacionaria.
Está relacionada con
Los países en vías de desarrollo.
Pirámide de población regresiva.
Le corresponde a
Países desarrollados.
Los tipos de comunidad.
Se basan
En la economía, ciencia, cooperativas entre otras más.
Existiendo
Tipos de comunidades.
Como
-Comunidad económica.
-Comunidad científica.
-Comunidad epidémica.
-Comunidad discursiva.
-Comunidad moral.
-Comunidad activista.
-Comunidad de circunstancias.
-Comunidad de interés.
-Comunidad de lugar.
-Comunidad de periodo vital.
-Comunidad urbana.
-Comunidad rural.
Además
Existen asociaciones.
Como
Asociación voluntaria.
Es
Cuando se desea resolver algún tipo de problema o ayudar en ciertas causas, es normal que sea necesaria la unión de un grupo de personas para llevar a cabo una labor por voluntad propia.
Cooperativa.
Es
La unión de un grupo de personas con problemas similares.
A través
Del trabajo en conjunto.
Busca
Resolver dichos problemas, que bien podrían ser el desempleo, falta de transporte o de educación.
Se consideran
Como tipos de comunidad ya que buscan la solución de algún tipo de problemas.