Mapa conceptual

NOMBRE DEL ALUMNO: MIGDELI MARIN LOPEZ PEREZ

TEMA: Atención de enfermería a pacientes con enfermedades infecto-contagiosos

CUATRIMESTRE: 5to CUATRIMESTRE

MATERIA: PATOLOGIA DEL NIÑO Y ADOLESCENTE

NOMBRE DEL PROFESOR: MARIO ANTONIO CALDERON CHAVEZ

LICENCIATURA: ENFERMERIA

PARCIAL: 2o PARCIAL

Frontera Comalapa Chiapas a 31 de marzo del 2022

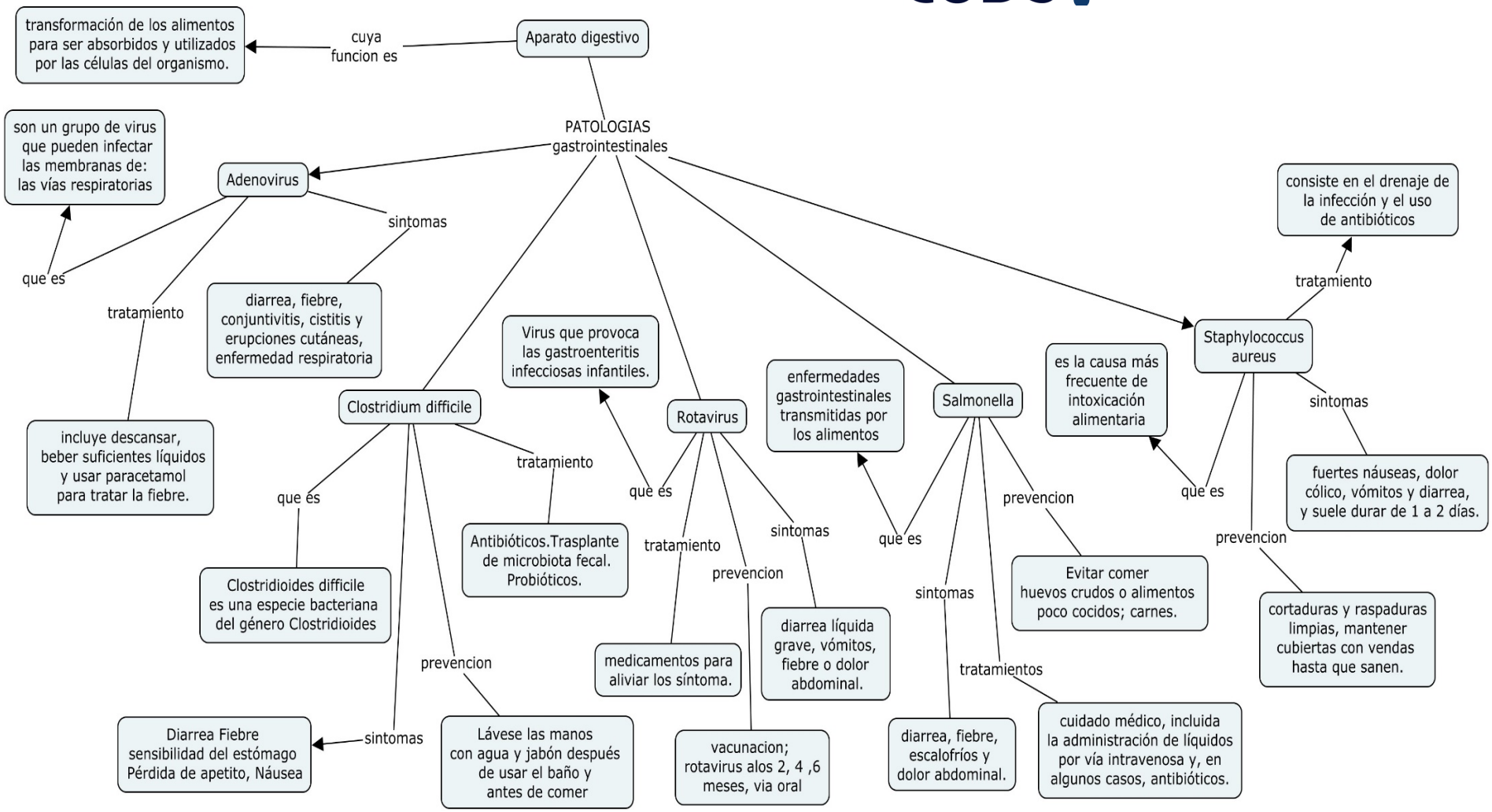
Aparato digestivo
cuya funcion es
transformación de los alimentos para ser absorbidos y utilizados por las células del organismo.
PATOLOGIAS gastrointestinales
Adenovirus
que es
son un grupo de virus que pueden infectar las membranas de: las vías respiratorias
sintomas
diarrea, fiebre, conjuntivitis, cistitis y erupciones cutáneas, enfermedad respiratoria
tratamiento
incluye descansar, beber suficientes líquidos y usar paracetamol para tratar la fiebre.
Clostridium difficile
que es
Clostridioides difficile es una especie bacteriana del género Clostridioides
tratamiento
Antibióticos.Trasplante de microbiota fecal. Probióticos.
prevencion
Lávese las manos con agua y jabón después de usar el baño y antes de comer
sintomas
Diarrea Fiebre sensibilidad del estómago Pérdida de apetito, Náusea
Rotavirus
que es
Virus que provoca las gastroenteritis infecciosas infantiles.
tratamiento
medicamentos para aliviar los síntoma.
prevencion
vacunacion; rotavirus alos 2, 4 ,6 meses, via oral
sintomas
diarrea líquida grave, vómitos, fiebre o dolor abdominal.
Salmonella
que es
enfermedades gastrointestinales transmitidas por los alimentos
sintomas
diarrea, fiebre, escalofríos y dolor abdominal.
prevencion
Evitar comer huevos crudos o alimentos poco cocidos; carnes.
tratamientos
cuidado médico, incluida la administración de líquidos por vía intravenosa y, en algunos casos, antibióticos.
Staphylococcus aureus
que es
es la causa más frecuente de intoxicación alimentaria
sintomas
fuertes náuseas, dolor cólico, vómitos y diarrea, y suele durar de 1 a 2 días.
prevencion
cortaduras y raspaduras limpias, mantener cubiertas con vendas hasta que sanen.
tratamiento
consiste en el drenaje de la infección y el uso de antibióticos

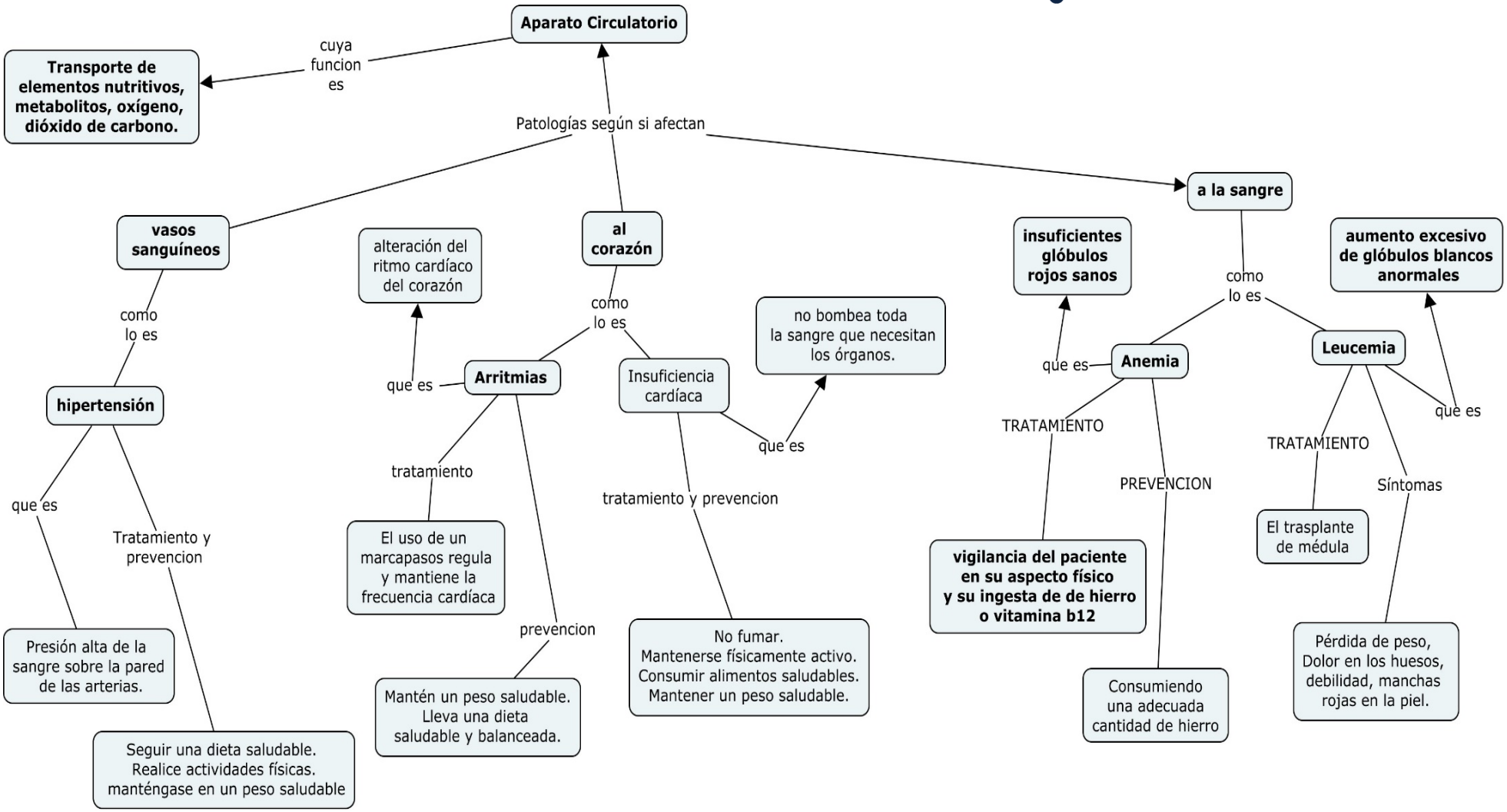
Aparato Circulatorio
cuya funcion es
Transporte de elementos nutritivos, metabolitos, oxígeno, dióxido de carbono.
Patologías según si afectan
vasos sanguíneos
como lo es
hipertensión
que es
Presión alta de la sangre sobre la pared de las arterias.
Tratamiento y prevencion
Seguir una dieta saludable. Realice actividades físicas. manténgase en un peso saludable
al corazón
como lo es
Arritmias
que es
alteración del ritmo cardíaco del corazón
tratamiento
El uso de un marcapasos regula y mantiene la frecuencia cardíaca
prevencion
Mantén un peso saludable. Lleva una dieta saludable y balanceada.
Insuficiencia cardíaca
que es
no bombea toda la sangre que necesitan los órganos.
tratamiento y prevencion
No fumar. Mantenerse físicamente activo. Consumir alimentos saludables. Mantener un peso saludable.
a la sangre
como lo es
Anemia
que es
insuficientes glóbulos rojos sanos
TRATAMIENTO
vigilancia del paciente en su aspecto físico y su ingesta de de hierro o vitamina b12
PREVENCION
Consumiendo una adecuada cantidad de hierro
Leucemia
que es
aumento excesivo de glóbulos blancos anormales
TRATAMIENTO
El trasplante de médula
Síntomas
Pérdida de peso, Dolor en los huesos, debilidad, manchas rojas en la piel.