



## Mapa conceptual

*Nombre del Alumno: Paola Monserrat Alfaro Ballinas*

*Nombre del tema: Estereotipos profesionales*

*Parcial: IV*

*Nombre de la Materia: Proyección profesional*

*Nombre del profesor: Ángel Galindo*

*Nombre de la Licenciatura: Trabajo Social y Gestión Comunitaria*

*Cuatrimestre: Octavo*

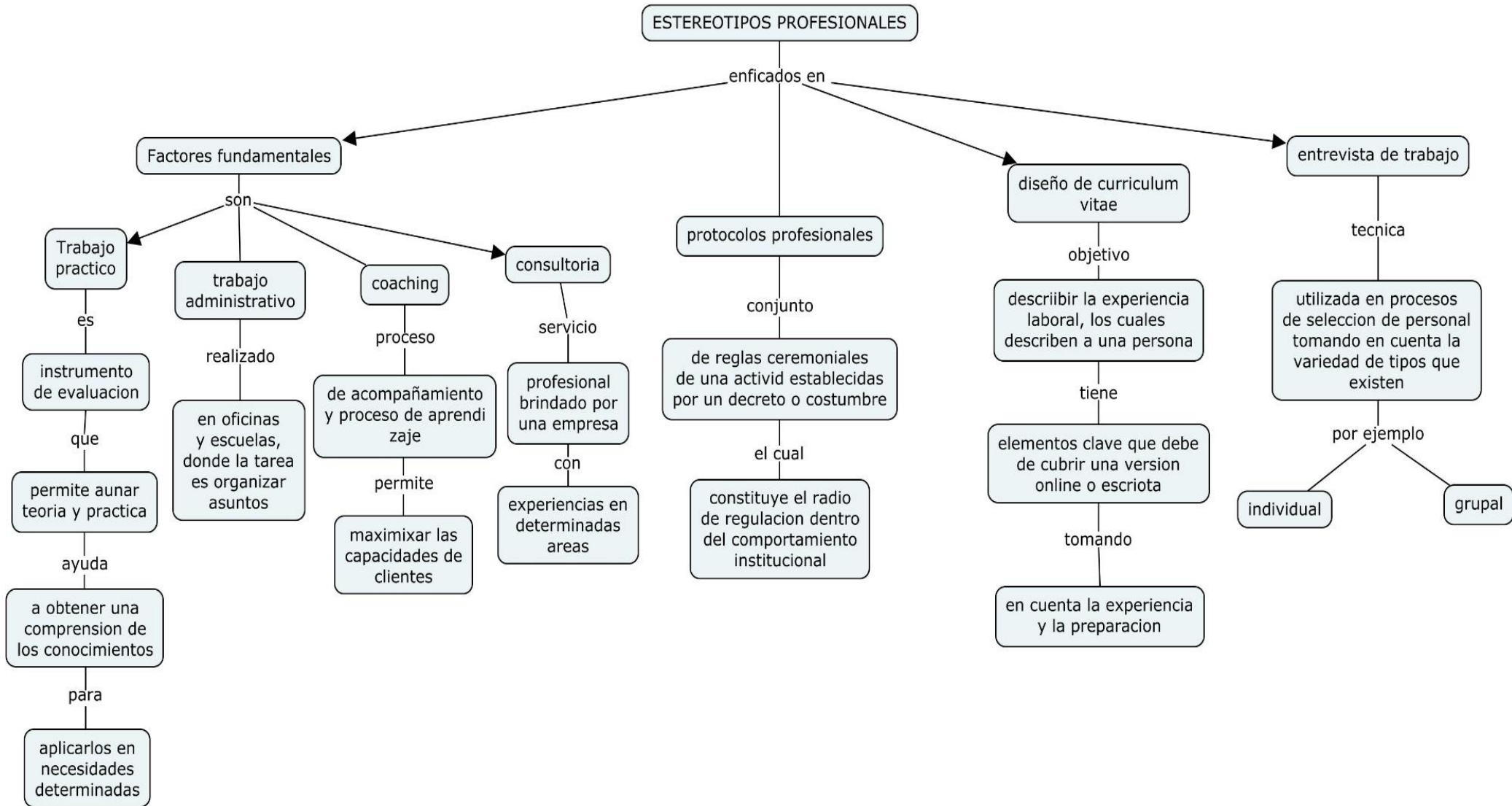

## Conclusión

El protocolo sirve para lograr una buena y armoniosa convivencia en el ámbito laboral. Ayuda a comprender la necesidad de adaptarse, integrarse y conocer cuáles son las reglas para seguir y para observar el trato correcto tanto con los superiores como con los subalternos.

Es también una herramienta que nos sirve para poder facilitarnos la comunicación y la relación con nuestro entorno.

Es importante saber desenvolvernó, pues dentro de toda la vida y entorno, siempre estaremos entre muchas personas que de alguna manera conforman nuestra entidad. Incluso dentro del trabajo debe existir el bien desenvolvimiento y comunicación, pues de esta manera lograremos cumplir de mejor manera nuestras metas y objetivos.

## Bibliografía

Antología UDS. (s.f.).