



Nombre de la alumna: Laura Guadalupe Álvarez Gómez

Nombre del profesor (a): Karina Maricruz Pérez Guillen

Nombre del trabajo: Componentes de la imagen

Materia: Proyecto profesional

Grado: 8° cuatrimestre

Grupo: “A”

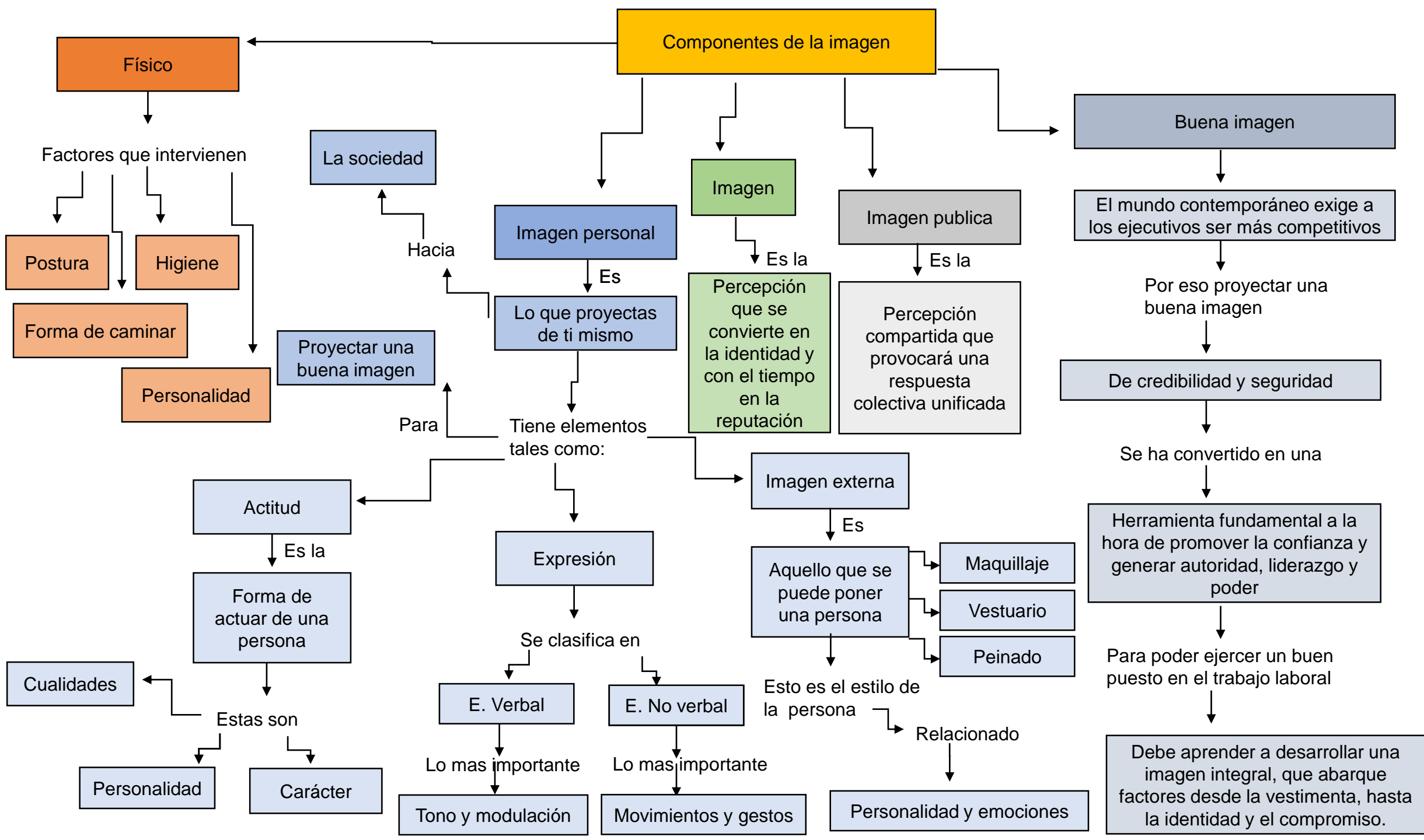

Componentes de la imagen

Saludo

Con el contacto visual y la sonrisa, son nuestra mejor tarjeta de presentación

A través del tiempo el saludo ha evolucionado hasta su forma moderna que incluye:

Conservar la mano limpia y libre de sudor

Apretar firmemente, pero sin lastimar, sacudiendo la mano del otro no más de un par de veces

Deslizar la mano dentro de la del otro hasta que se produzca el contacto completo

Extender ampliamente su mano derecha con el pulgar hacia arriba y el resto de los dedos juntos

Juntas de trabajo

Modelos de comunicación que estimulan la eficacia de la toma de decisiones y contribuyen al éxito de los resultados

Fases importantes para monitorear los resultados de calidad de trabajo

Preparación

Desarrollo

Evaluación

Este proceso es integral para garantizar el éxito de las juntas de trabajo

Tipos de juntas

Juntas informales

Libres donde el proceso de interacción es transversal y la información fluye sin definir un centro de autoridad

Juntas formales

Cerrados donde el centro de autoridad define los puntos de la agenda y atribuye orden de participación

Los objetivos de una junta
Son fundamentales para orientar la sinergia de los participantes y garantizar la consecución de resultados

Principales finalidades

Informar

Educar

Resolver problemas

Decidir sobre una propuesta

Generar ideas

Tomar decisiones

Bibliografía:

UDS. Antología de proyecto profesional. Unidad I. utilizada el 07 de enero. PDF