



Nombre del Alumno: yuriceyda López velasco.

Nombre del tema: super nota

Parcial: 3

Nombre de la Materia: ginecología y obstetricia.

Nombre del profesor: D.A.E. maría Cecilia zamorano Rodríguez.

Nombre de la Licenciatura: enfermería.

Cuatrimestre: 5



Embarazo múltiple, presentación pélvica y situación transversal.

Los gemelos siempre son motivo de atención para todo mundo.

Un embarazo múltiple es aquél en el que dos o más bebés se desarrollan simultáneamente en el útero.

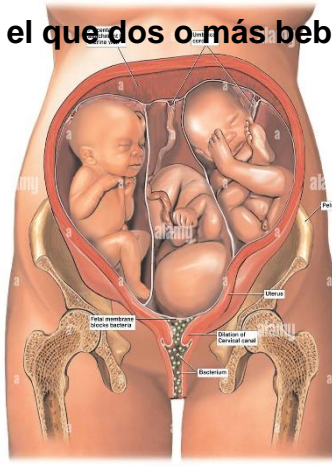

FRECUENCIA Uno de cada 80 embarazos es un gemelar doble (mellizos), uno de cada 8.000 es gemelar triple (trillizos), uno de cada 1.000.000 es gemelar cuádruple (cuatrillizos).

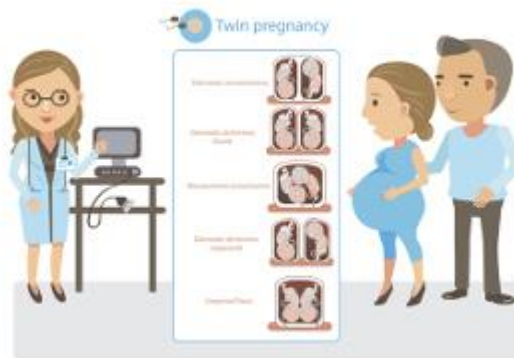



Gemelos idénticos (monocigóticos)



Gemelos fraternos (dicigóticos)



ADAM.





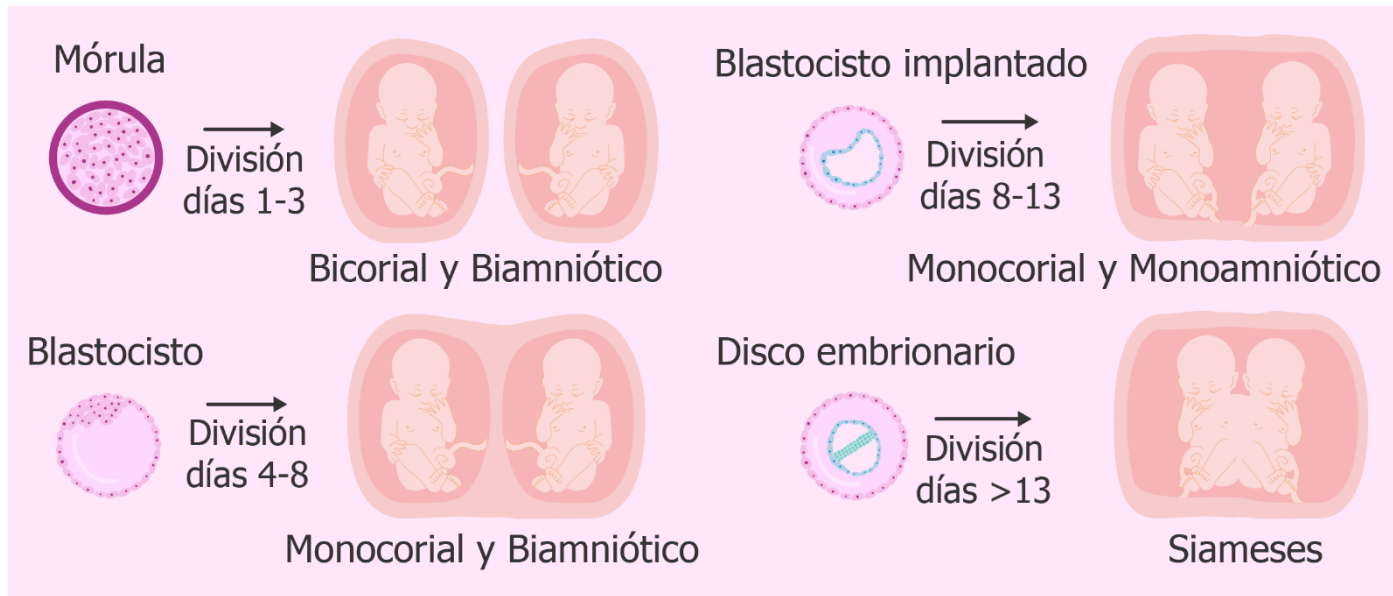

MONOCIGÓTICOS: (GEMELOS IDÉNTICOS). El desarrollo de los gemelos monocigóticos ocurre cuando un óvulo fertilizado se divide en dos durante las primeras 2 semanas después de la concepción.



BICIGÓTICOS: (GEMELOS DESIGUALES O FRATERNOS: MELLIZOS) Los gemelos bicigóticos aparecen cuando dos óvulos son fertilizados por un espermatozoide cada uno





| | | |
|--------------------|-----------------------------------------------------------------------------------------------------------------|------------------------------------------------------------------------------------------------------------|
| GEMELOS O MELLIZOS |  <p>2 placentas / 2 bolsas</p> | <p>Mellizos: 2 óvulos fecundados</p> <p>Gemelos: 1 óvulo fecundado dividido entre los días 1-3</p> |
| GEMELOS |  <p>1 placenta / 2 bolsas</p> | División entre los días 4-8 |
| GEMELOS |  <p>1 placenta / 1 bolsa</p> | División entre los días 8-13 |
| SIAMESES |  | División entre los días 13-15 |



Características de los mellizos bicigóticos:

- ♣ No son genéticamente idénticos
- ♣ Pueden ser de sexo diferente
- ♣ Pueden presentar enfermedades genéticas diferentes.
- ♣ Cada uno tiene sus membranas propias: 2 cavidades amnióticas, tabique con 2 corion y 2 amnios (cada uno tiene su propia bolsa).

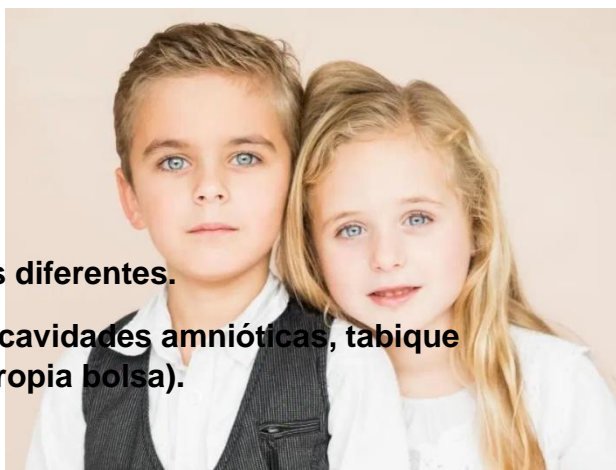



Gemelos monocigóticos

Gemelos fraternales (mellizos)

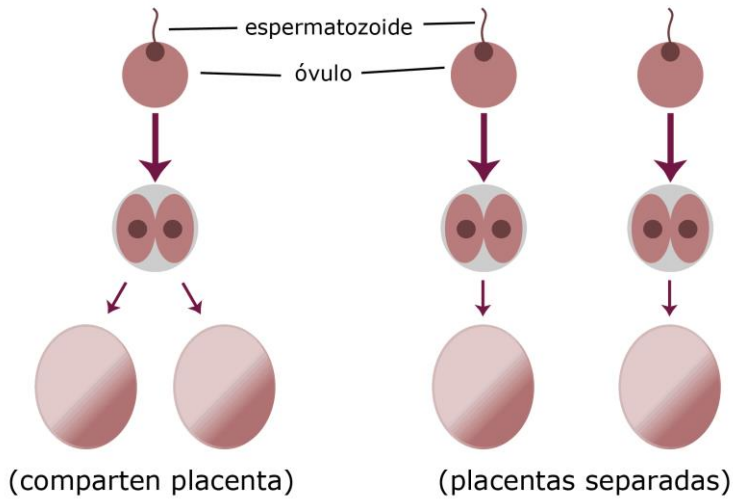

Síntomas del embarazo múltiple.

★ Embarazo de Gemelos ★

SÍNTOMAS

- Aumento rápido de peso
- Fatiga y cansancio
- Aparición rápida de la barriga
- Náuseas
- Movimientos fetales tempranos

OTROS DATOS

| | | | |
|----------------------------------------------------------------------------------------|-----------------------------------------------|--------------------------------------------------------------|----------------------------------------------------------------------------|
| <p>PROBABILIDAD 1 de cada 80. Más si se utilizan técnicas de fertilidad</p> | <p>DURACIÓN de 35 a 38 semanas</p> | <p>PARTO vaginal, o cesárea, depende del caso</p> | <p>POSTPARTO Las primeras semanas son difíciles. Pide ayuda</p> |
|----------------------------------------------------------------------------------------|-----------------------------------------------|--------------------------------------------------------------|----------------------------------------------------------------------------|





Tipos de presentación pélvica

Variaciones de la presentación de nalgas



Mecanismo de Parto en Presentación podálica

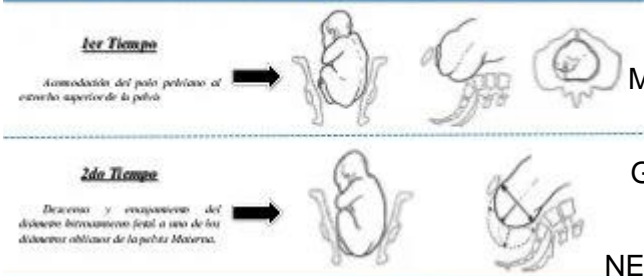

Bibliografía básica y complementaria. Libro

GINECOLOGIA Y OBSTETRICIA

MILLER, EMILY S

MANUAL MODERNO, EL (ME) 2013 Libro

GINECOLOGIA Y

OBSTETRICIA DE HACKER Y MOORE

NEVILLE F. HACKER

MANUAL MODERNO, EL (ME) 2011 Libro

OBSTETRICIA Y

GINECOLOGIA DE DANFORTH RONALD

S. GIBBS

WOLTERS KLUWER / LIPPINCOT W.

W.2009 Libro

WILLIAMS DE OBSTETRICIA

HOFFMAN AND

SCHORGE MC GRAW HILL 2012

Libro GINECOLOGIA Y OBSTETRICIA DE BOLSILLO K. JOSEPH HURT WOLTERS KLOWER 2010

