



Mi Universidad

Nombre del Alumno: Nelsi Beatriz Morales Gómez

Nombre del tema: Traumatismo craneoencefálico

Parcial: 4

Nombre de la Materia: Patología Del Niño Y Adolescente

Nombre del profesor: Beatriz Gordillo López

Nombre de la Licenciatura: Enfermería

Cuatrimestre: 5°

Traumatismo craneoencefálico

El traumatismo craneoencefálico es cualquier lesión física o deterioro funcional del contenido craneal secundario a un intercambio brusco de energía mecánica



Los TCE generalmente son causados por un golpe, una sacudida o un impacto explosivo a la cabeza, o una lesión penetrante de la cabeza que interrumpe el funcionamiento normal del cerebro. No todos los golpes de la cabeza causan un TCE. Pero cuando ocurre, el traumatismo craneoencefálico puede ser desde leve (como un breve cambio en el estado mental o la conciencia) hasta grave (como un período más largo de inconsciencia o problemas serios con el pensamiento y el comportamiento después de la lesión).

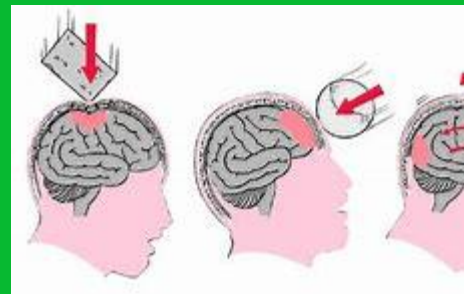

Los síntomas de un TCE leve incluyen: dolor de Cabeza, confusión, mareos, zumbido en los oídos, deterioro de la memoria, visión borrosa y cambios en el comportamiento.

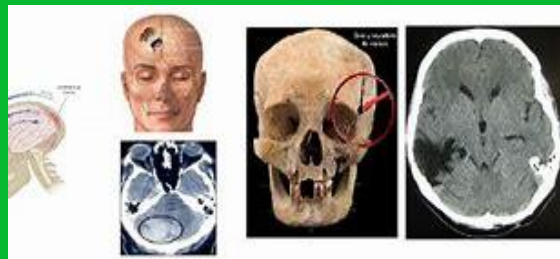

BIBLIOGRAFIA: Antología de la materia Pag.143-144

<https://www.fda.gov/consumers/articulos-en-espanol/el-traumatismo-craneoencefalico>