

**UNIVERSIDAD DE SURESTE
LICENCIATURA DE ENFERMERÍA
CAMPUS –COMITÁN**



MATERIA:

PATOLOGIA DEL NIÑO Y ADOLESCENTE

NOMBRE DEL ALUMNO:

VERA OSORIO CICLALI

NOMBRE DEL PROFESOR:

BEATRIZ

GORDILLO LOPEZ

NOMBRE DEL TRABAJO:

SUPER NOTA

GRUPO:

B

FECHA DE ENTREGA : 26/02/202

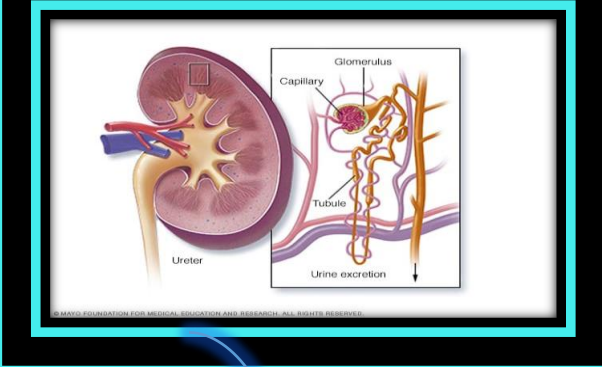
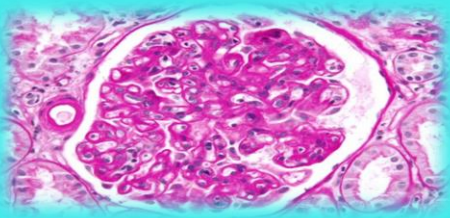

Enfermedad del riñón que ocasiona que el cuerpo elimine demasiadas proteínas en la orina.

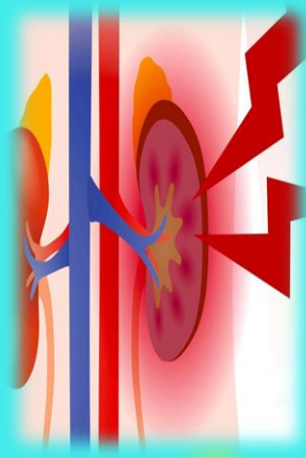

La glomerulonefritis es la inflamación de los pequeños filtros de los riñones (glomérulos).

Glomerulonefritis

Síndrome nefrótico

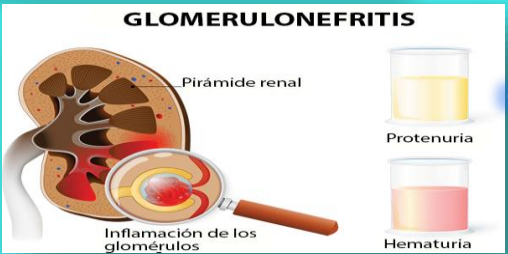

CAUSAS

La enfermedad es heredada y otras veces se desconoce la causa. Las afecciones que pueden llevar a la inflamación de los glomérulos de los riñones

SÍNDROME NEFRÓTICO

¿QUÉ ES?
Es una entidad que representa la consecuencia clínica del aumento de la permeabilidad glomerular, definida por cinco características:

- 1 **Proteinuria** (>3.5 g/24 hrs./1.75 m2 en adultos ó 40 mg/hr./m2 en niños).
- 2 **Hipoalbuminemia** (< 3.5 g/dl).
- 3 **Edema.**
- 4 **Hipercolesterolemia**
- 5 **Lipuria**

EPIDEMIOLOGÍA

- ✓ La incidencia del es de 2/ 100,000.
- ✓ El principal Sd. por el que se realizan biopsias renales.
- ✓ En adultos, la causa más frecuente de una lesión glomerular secundaria, la nefropatía diabética.
- ✓ La glomerulopatía primaria más frecuente en niños menores de 8 años es la de cambios mínimos, en adultos es la membranosa.

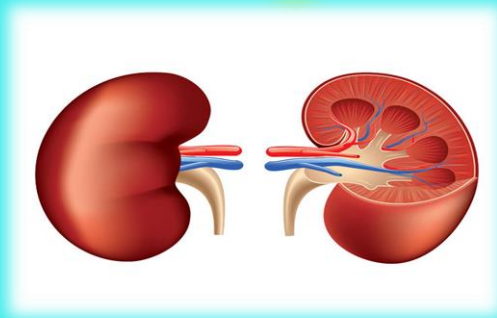

BIBLIOGRAFIA

[https://www.mayoclinic.org/es-es/diseases-conditions/glomerulonephritis/symptoms-causes/syc-20355705#:~:text=La%20glomerulonefritis%20es%20la%20inflamaci%C3%B3n,%20o%20gradual%20\(cr%C3%B3nica\).](https://www.mayoclinic.org/es-es/diseases-conditions/glomerulonephritis/symptoms-causes/syc-20355705#:~:text=La%20glomerulonefritis%20es%20la%20inflamaci%C3%B3n,%20o%20gradual%20(cr%C3%B3nica).)

https://www.google.com/search?q=S%C3%ADndrome+nefr%C3%B3tico&source=lmns&bih=625&biw=1366&hl=es-419&sa=X&ved=2ahUKEwjBsZ_1jZ72AhVukGoFHfXMA5EQ_AUoAHoECAEQAA