



*Nombre del Alumno: Deleyma Clarisa López Mérida*

*Nombre del tema: las organizaciones sociales*

*Nombre de la Materia: trabajo social en las organizaciones*

*Nombre de la Licenciatura: trabajo social y gestión comunitaria*

*Cuatrimestre: 8°*

# LAS ORGANIZACIONES SOCIALES

## Tipologías organizacionale

- \*Organización o Empresa: aclaraciones previas
- \*Enfoques sobre la Organización
- \*Algunas clasificaciones o tipologías sobre la Organización

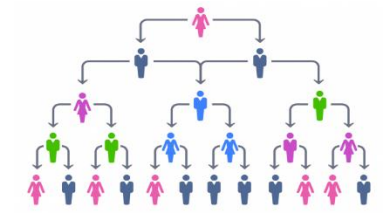

## Características.

- \*Formal: acciones que se incluyen en el plan de empresa
- \*informal: estructura social que complementa



## Modelos y metáforas

- Empresas máquina
- Empresas organismo
- Empresas cerebro
- Empresa valores
- Empresa sistemas políticos
- Empresas flujos y transformación
- Empresas instrumentos de donacion



## Organigramas.

- Representación jerárquica grafica
- \*es informativo
- \* es una herramienta del análisis organizacional

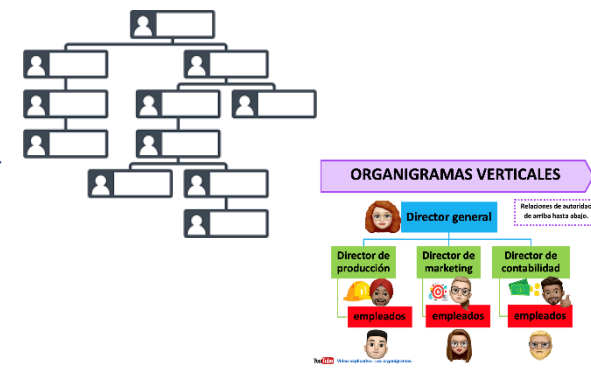

**Cultura organizacional**

percepciones, sentimientos, actitudes, hábitos, creencias, valores, tradiciones y formas de interacción dentro y entre los grupos existentes en todas las organizaciones



**Definiciones**

atienden la satisfacción de las necesidades básicas, como alimentación, vestuario, salud, vivienda, transporte, trabajo, necesidades culturales.



**Relaciones formales e informales**

\*Una organización formal es una estructura bien definida de autoridad y responsabilidad  
\*una organización informal: Posee una estructura que no ha sido planificada

