



Universidad Del Sureste

Fundamentos de economía

Profe. Mirelle Erendira Rodriguez Alfonso

Lizeth Viridiana Morales López



El comportamiento del consumidor



LA TEORÍA ECONÓMICA SUPONE QUE EL OBJETIVO QUE PERSIGUEN LAS UNIDADES DE CONSUMO, FAMILIAS O CONSUMIDORES, ES AUMENTAR TODO LO POSIBLE SU BIENESTAR MEDIANTE EL CONSUMO DE BIENES Y SERVICIOS

-RACIONALIDAD: CAPACIDAD POR LA CUAL, EL SER HUMANO, PIENSA, EVALÚA Y ACTÚA PARA OPTIMIZAR SUS RECURSOS, PARA SATISFACER ALGÚN OBJETIVO O FINALIDAD.

-PREFERENCIAS: DESEO REAL O IMAGINARIO Y ORDENARLAS.

-RESTRICCIONES: LIMITACIONES A CONSEGUIR LO DESEADO.



Utilidad y preferencias

LAS PREFERENCIAS Y LAS RESTRICCIONES DETERMINAN LA ELECCIÓN DEL CONSUMIDOR, ES DECIR, LA CESTA DE BIENES QUE MAXIMIZA EL BIENESTAR DEL CONSUMIDOR DENTRO DEL CONJUNTO FACTIBLE.



Recta de balance

CONJUNTO DE DISTINTAS COMBINACIONES DE DOS BIENES QUE PUEDEN SER CONSUMIDAS POR UN INDIVIDUO, PARTIENDO DE UNA DETERMINADA RENTA.

LA RESTRICCIÓN PRESUPUESTARIA PARA MÁS DE DOS BIENES PUEDE TRATARSE ANALÍTICAMENTE GENERALIZANDO LA RECTA DE BALANCE.

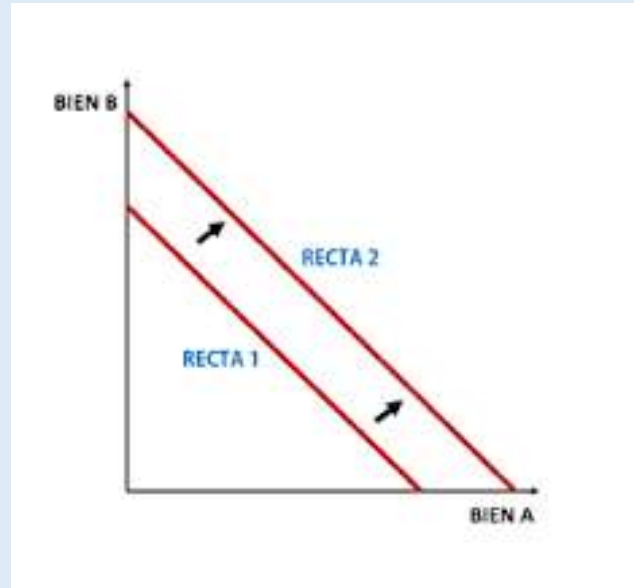

Equilibrio del consumidor

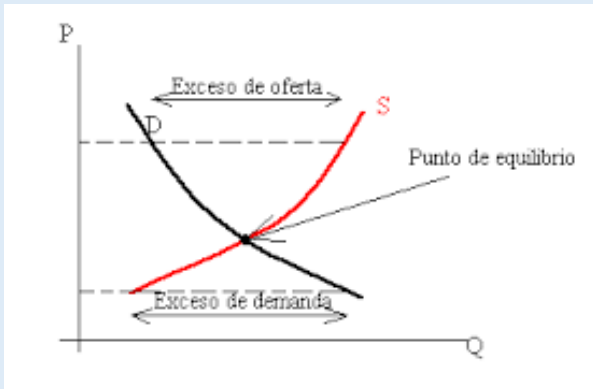

ES EL PUNTO EN EL QUE EL CONSUMIDOR ENCUENTRA SU MAYOR UTILIDAD PARA UNOS PRECIOS Y UNA RENTA DADA; SE OBTIENE DE LA COMBINACIÓN DE BIENES X E Y QUE ESTÁ AL ALCANCE DEL CONSUMIDOR.

La curva de demanda individual y la curva de engel

LA CURVA DE ENGEL MUESTRA COMO VARIA LA DEMANDA DE UN BIEN ANTE UN CAMBIO EN EL INGRESO

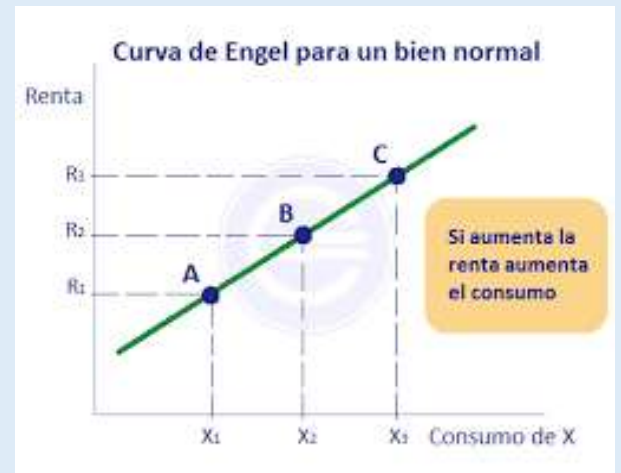
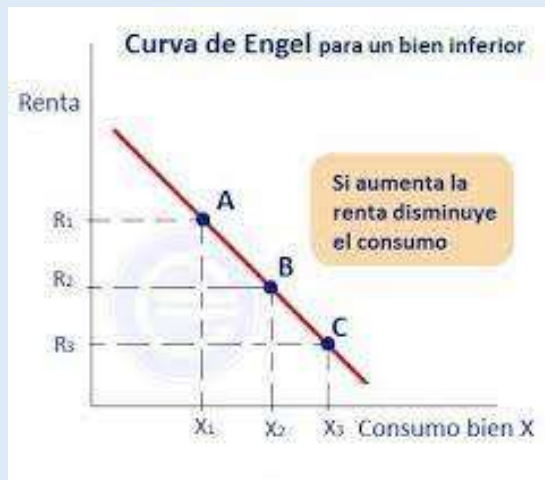

–BIEN NORMAL: LA CANTIDAD DEMANDADA DEL BIEN AUMENTA CON LA RENTA

–BIEN INFERIOR: LA CANTIDAD DEMANDADA DEL BIEN DISMINUYE CON LA RENTA.

Teoría de la producción y coste

ANALIZA LA FORMA EN QUE EL PRODUCTOR DADO “EL ESTADO DEL ARTE O LA TECNOLOGÍA, COMBINA VARIOS INSUMOS PARA PRODUCIR UNA CANTIDAD ESTIPULADA EN UNA FORMA ECONÓMICAMENTE EFICIENTE



La empresa

ES UNA ORGANIZACIÓN QUE SE DEDICA A UNA ACTIVIDAD ECONÓMICA CONCRETA PARA CONSEGUIR OBJETIVOS QUE SE CONVERTIRÁN EN BENEFICIOS



SEGÚN SU ACTIVIDAD O MERCADO.

- SEGÚN SU TAMAÑO.
- SEGÚN SU CREACIÓN O FORMA JURÍDICA.
- SEGÚN EL ÁMBITO DE ACTUACIÓN.

La función de producción el coste y el largo plazo

FUNCIÓN DE CORTO PLAZO ES EL PERIODO MAS LARGO DE TIEMPO DURANTE EL CUAL NO ES POSIBLE ALTERAR AL MENOS UNO DE LOS FACTORES UTILIZADOS EN UN PROCESO.

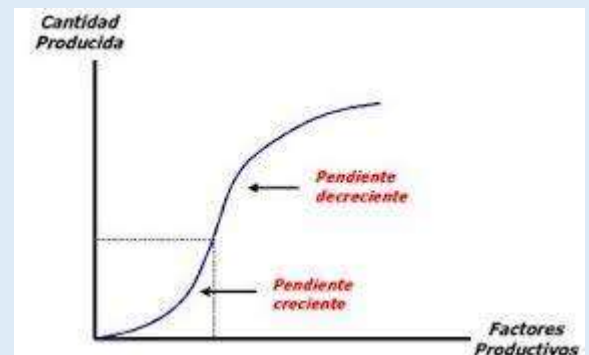

EL LARGO PLAZO DE UN DETERMINADO PROCESO DE PRODUCCIÓN ES EL MENOR PERIODO DE TIEMPO NECESARIO PARA ALTERAR LAS CANTIDADES DE TODOS Y CADA UNO DE LOS FACTORES.

Costes de producción



SON GASTOS NECESARIOS PARA MANTENER UN PROYECTO, LÍNEA DE PROCESAMIENTOS EN FUNCIONAMIENTO.

Equilibrio de la empresa competitiva

EQUILIBRIO COMPETITIVO COMO AQUELLA SITUACIÓN DE MERCADO EN LA QUE EL PRODUCTOR EN COMPETENCIA PERFECTA ES MAXIMIZADOR DE BENEFICIOS



La curva de la oferta individual



SE REFIERE A LA CANTIDAD DE ALTERNATIVAS Y MÁXIMAS DE UN DETERMINADO BIEN.

CONJUNTO DE COMPOSICIONES DE PRECIOS Y CANTIDADES OFERTADAS INDIVIDUALES.