

Nombre de la alumna:

Litzi Liliana Roblero Morales

Nombre del profesor:

Ramiro Roblero Morales

Nombre del trabajo:

1.4. La carrera profesional.

1.5. El trabajo científico en la enfermería

1.6. Método científico y aplicación a la situación de la enfermera

Materia:

Legislación en salud y enfermería

Grado:

8° cuatrimestre semi-sabado

Grupo: "A"

La carrera profesional

Podemos identificar diferentes conceptos de salud. Por ejemplo;

para las teóricas de la enfermería, como Orem (1971).

Newman contempla la salud como una conciencia en expansión.

Para la Organización Mundial de la Salud

La salud nunca es completa o absoluta, pero representa un objetivo deseado que es;

El eje de las intervenciones de enfermería para prevenir la pérdida, promover o restaurar la autonomía de las personas desde el estado de restricción que representa la enfermedad.

El concepto de enfermedad se define como:

Una limitación concreta del ser humano, pero que varía dependiendo de los valores personales.

Existe una variabilidad de comportamientos en sus acciones hacia la salud. Las características individuales son:

Edad, género, origen étnico, antecedentes genéticos, nivel intelectual y motivación, valores éticos y socioculturales.

Los factores del entorno, se clasifican en tres grupos:

1.-el entorno físico

2.- los patrones culturales

3.-los patrones sociales.

El Consejo Internacional de Enfermería, ha clasificado las funciones fundamentales de la enfermería en cuatro áreas:

Promover la salud, prevenir la enfermedad, restaurar la salud y aliviar el sufrimiento.

Las intervenciones de enfermería se pueden clasificar principalmente en cuatro categorías:

Que afrontan las demandas del cliente: 1) cuidado; 2) competencia; 3) servicios de información y asistencia jurídica, y 4) conexión.

El objetivo del cuidado debe ser

Promover el proceso de aprendizaje que permita al paciente ser activo en su, mediante cambios en sus hábitos.

La función de la enfermera, como cuidadora, implica:

La participación activa en la promoción, mantenimiento y recuperación de la salud, mediante medidas preventivas para evitar la aparición de la enfermedad.

El análisis de la profesionalización permite reconocer;

La dimensión disciplinar cuando otros autores incluyen como primer criterio de profesionalización la posesión de "una base de investigación y un sistema teórico".

En la actuación profesional la razón práctica a través de cinco operaciones:

"aprehensión del bien", "juicio del bien", "medios disponibles", "consejo o deliberación" y "no hay nada que no esté antes en los sentidos".

En la preparación de los nuevos profesionales es esencial la;

La participación de los profesionales expertos, de quienes se espera haya integrado el saber teórico y el práctico como resultado de la experiencia en el ejercicio de la profesión, y así transmitirla a los principiantes.

El trabajo científico en la enfermería

La aplicación del método científico en la práctica asistencial enfermera.

Es el método conocido como proceso de Atención Enfermería (P.A.E.).

Este método permite;

A las enfermeras prestar cuidados de una forma racional, lógica y sistemática.

El código deontológico establece que los enfermeros (as) tienen cuatro deberes:

1. Promover la salud

2. Prevenir la enfermedad

3. Restaurar la salud

4. Aliviar el sufrimiento

La investigación permite;

Generar conocimiento y construir la Evidencia de Enfermería para sustentar las acciones de enfermería con mayor certidumbre y basada en la demostración científica.

El principal objetivo es, mejorar la Calidad de la intervención de enfermería. Este se desglosa en:

A. Mejorar la efectividad del cuidado:

B. Mejorar la eficiencia del cuidado:

C. Mejorar la seguridad de la intervención de enfermería:

D. Construir la evidencia científica para sustentar las acciones de enfermería:

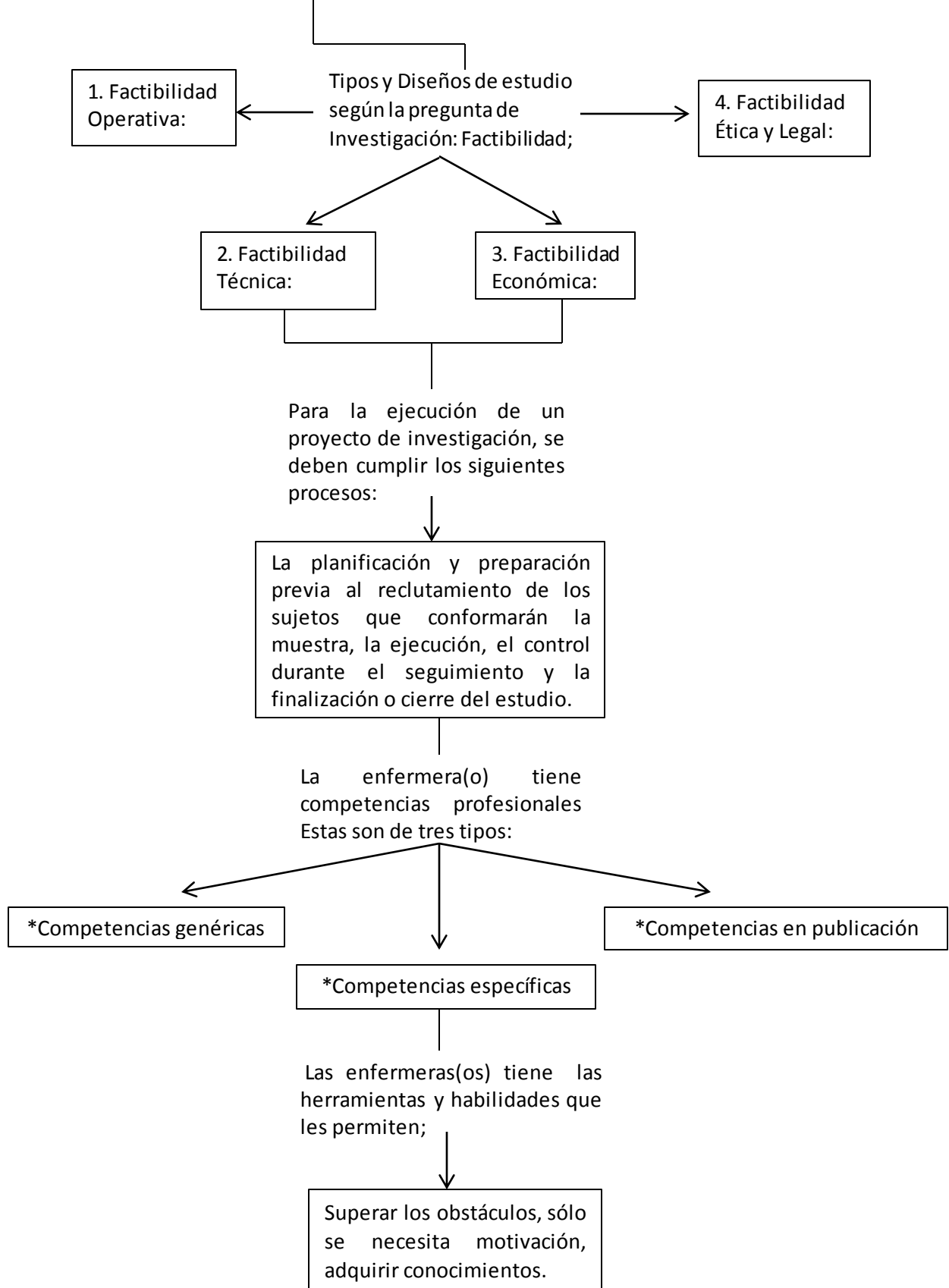

Método científico y aplicación a la situación de la enfermera

La enfermera vive en una sociedad determinada, en la que existen;

Valores declarados, propios de esa cultura y del grado de desarrollo socio económico alcanzado.

La ética médica tradicional está basada en 2 principios fundamentales:

No dañar y hacer el bien. Ambos principios regulan el actuar de los médicos.

Entre las virtudes que deben caracterizar a una buena enfermera están:

La honestidad, la dignidad profesional, la prudencia, la paciencia, la solidaridad y la modestia.

La investigación científica cumple dos propósitos fundamentales:

1. Producir conocimiento y teorías (investigación básica).

2. Resolver problemas (investigación aplicada).

El método científico se refiere;

Al procedimiento ordenado y sistemático que se utiliza para conseguir los objetivos propuestos y, trata de contestar a las preguntas e interrogantes que se plantean en un proyecto de investigación.

Está sujeto a dos características principales:

- 1. Carácter empírico
- 2. Carácter replicable

El modo de actuar de la razón humana es básicamente de dos formas:

- 1. Método inductivo
- 2. Método deductivo