

# Mapa conceptual



**NOMBRE DEL ALUMNO:** Brisaida Trigueros Ramírez.

**TEMA:** Medicina tradicional y salud.

**MATERIA:** Enfermería y prácticas alternativas de salud

**NOMBRE DEL PROFESOR:** Ervin Silvestre Castillo.

**LICENCIATURA:** Enfermería

**CUATRIMESTRE:** Octavo cuatrimestre.

**8 de Enero 2022;** *Frontera Comalapa Chiapas.*

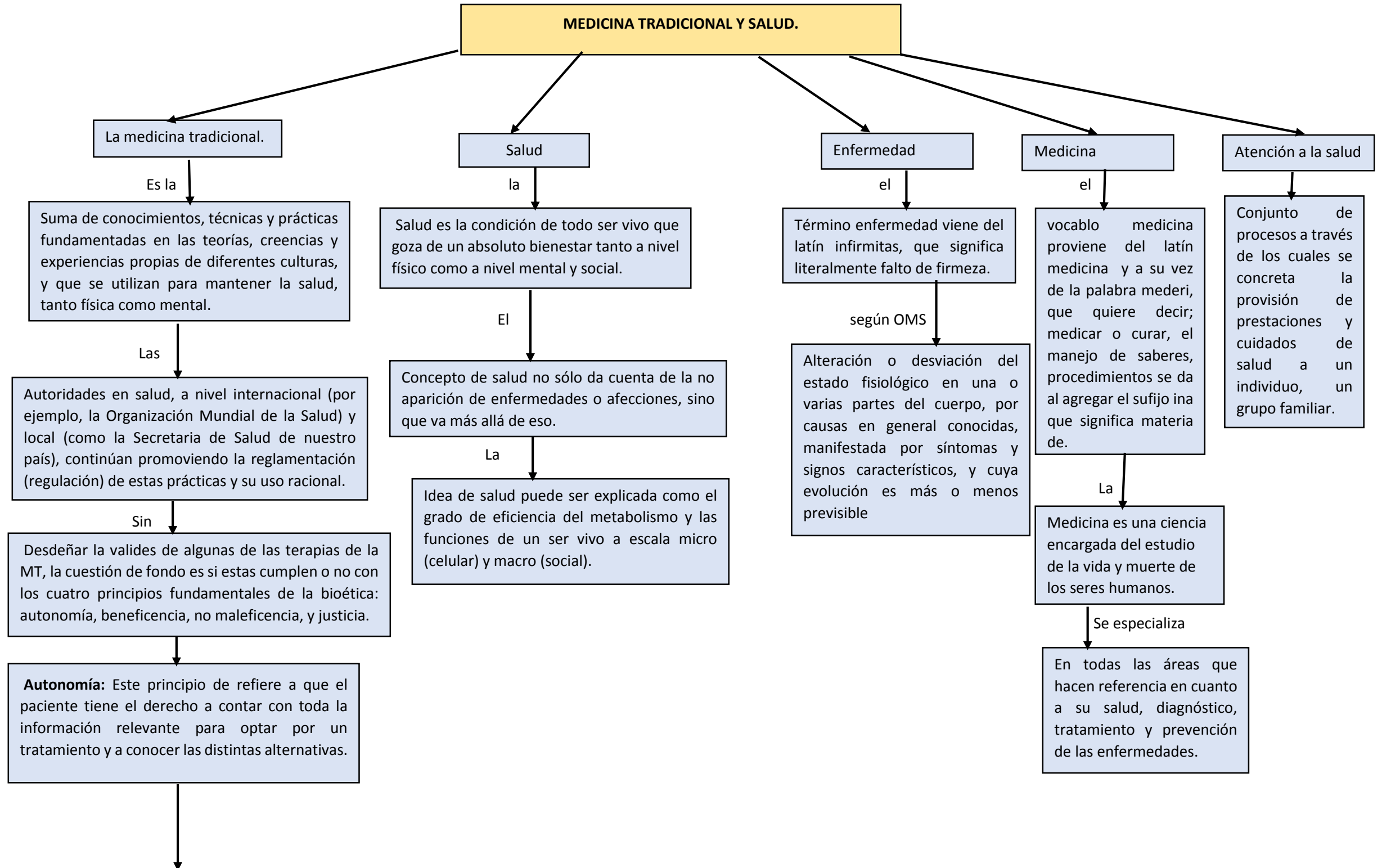

```
graph TD; A[ ] --> B[No maleficencia: se refiere al deber de no perjudicar o, en su caso, al menor daño posible.]; B --> C[Beneficencia: No es suficiente demostrar que los tratamientos de la medicina tradicional no dañan, sino que es necesario contar con la evidencia de que, en efecto, benefician a quien los recibe.]; C --> D[Justicia: Si los tratamientos no son efectivos contra los padecimientos de los pacientes, no es justo hacerles creer que dichos tratamientos funcionan, y menos justo hacer que paguen por ellos.];
```

**No maleficencia:** se refiere al deber de no perjudicar o, en su caso, al menor daño posible.

**Beneficencia:** No es suficiente demostrar que los tratamientos de la medicina tradicional no dañan, sino que es necesario contar con la evidencia de que, en efecto, benefician a quien los recibe.

**Justicia:** Si los tratamientos no son efectivos contra los padecimientos de los pacientes, no es justo hacerles creer que dichos tratamientos funcionan, y menos justo hacer que paguen por ellos.

**Antecedentes históricos de medicina tradicional:  
maya, azteca, principales etnias del Estado.**

**Medicina tradicional maya**

De acuerdo con la OMS, la medicina tradicional es la suma total de conocimientos, habilidades y prácticas basados en teorías, creencias y experiencias oriundos de las diferentes culturas, sean o no explicables, usados en el mantenimiento de la salud.

La Medicina Tradicional Maya se basa en una cultura, cosmovisión y espiritualidad propias.

Para Medicina Maya la naturaleza está por encima de los hombres, determinando sus vidas y su proceso de salud-enfermedad.

**Medicina cultura azteca**

el Tratamiento de toda enfermedad podía ser enfocado desde muchos diferentes ángulos, incluyendo tratamiento físico, drogas o una cura espiritual.

Las Curas espirituales o mágicas eran tan importantes como las anteriores, y merecen un estudio similar y consideración, pues aplican al tratamiento médico general.

otra Forma de intervención divina en la salud de los aztecas es la enfermedad pre-decretada.

**Medicina azteca antigua**

El D. Michael Meyer relata que los Aztecas incluso practicaban operaciones cerebrales.

Salud mental de los aztecas claramente necesitaba algo de mejoría. Considerando la cantidad de ansiedad en la vida diaria del individuo común, no hay que imaginarse el por qué tantos de sus medicamentos eran prescritos para padecimientos estomacales.

**Medicina azteca**

los Mexicas parecían no abarcar la medicina dentro de su larga lista de temas tabúes sociales, y enfocaban a la ciencia con la mente abierta. La historia del valle de México nos enseña que el área era un crisol cultural.

la Medicina parecía estar enfocada estrictamente al tratamiento de enfermedades tanto físicas como espirituales, y no solo a las físicas.

**Medicina Azteca a la Llegada de los Españoles**

en Cuando llegó el año 1553, por orden real, los españoles comenzaron a implementar un sistema. Este sistema ordenaba el establecimiento de un programa de hospitales para atender las necesidades médicas de los indígenas en las ciudades y las zonas rurales.

**Curanderos Aztecas**

**ATLAN TLACHIXQUI**

Significa El que mira las cosas en el agua, diagnosticaba enfermedades en los niños al ver los reflejos de sus rostros en un recipiente con agua.

**NAHUALLI**

Los Aztecas poseían una estructura de los signos de nacimiento bien establecida, tal y como la astrología moderna.

significa —Bruja o Hechicero, Mago o Nigromante . Este curandero se creía que tenía el poder de convertirse a sí mismo en un animal.

PAHINI

Significa —Beber Medicina . Quizá se refería al individuo que bebería medicina, o lo que nosotros quizá llamamos medicamentos.