



NOMBRE DEL ALUMNO: Alma Miratala Matias Velásquez

NOMBRE DEL PROFESOR: Ramiro Roblero Morales

NOMBRE DEL TRABAJO: Mapa conceptual, generalidades de la ética

MATERIA: Bioética

GRADO: 2do Cuatrimestre

FRONTERA COMALAPA, CHIAPAS 30 DE ENERO DEL 2022

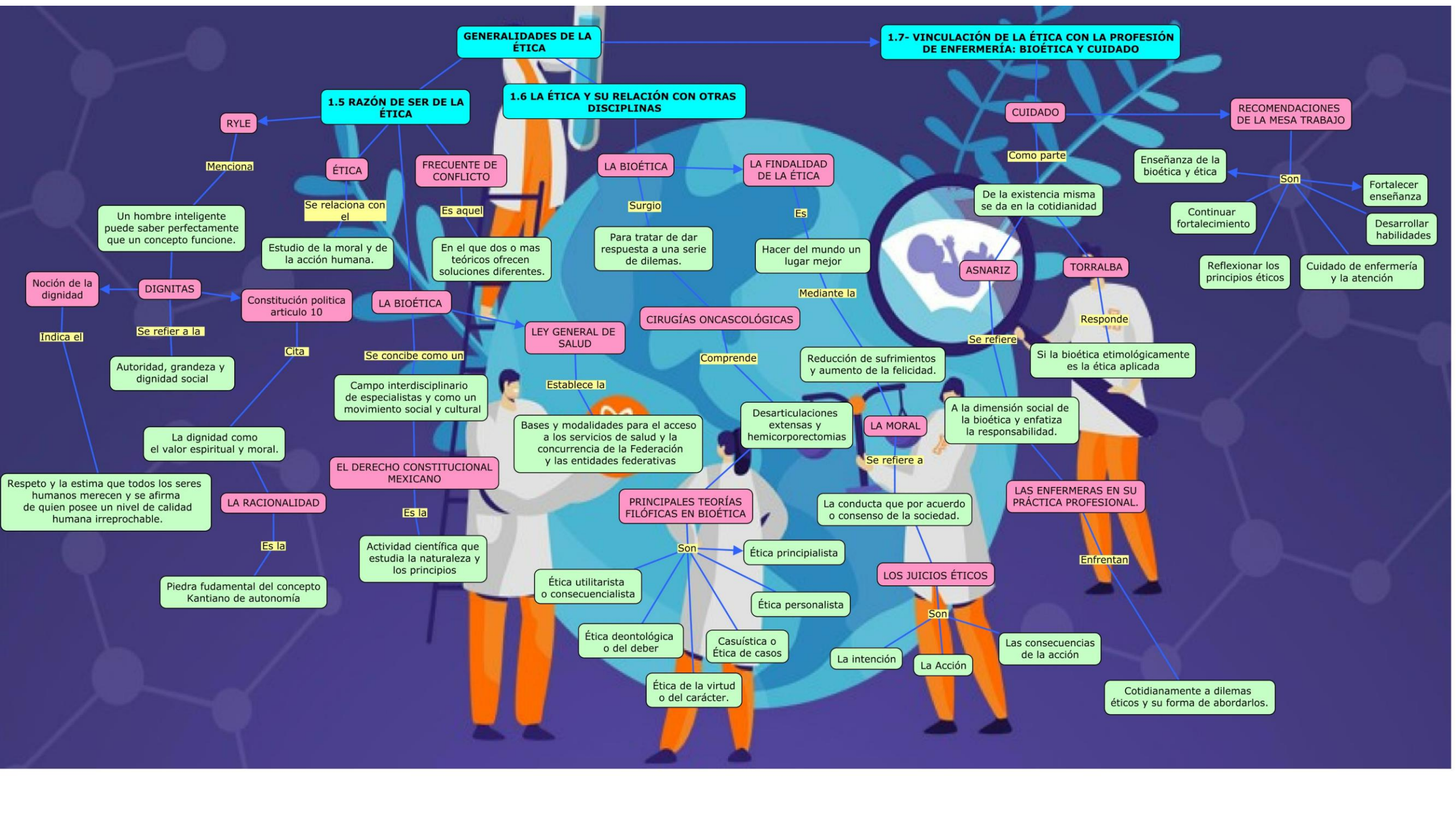

GENERALIDADES DE LA ÉTICA

1.7- VINCULACIÓN DE LA ÉTICA CON LA PROFESIÓN DE ENFERMERÍA: BIOÉTICA Y CUIDADO

1.5 RAZÓN DE SER DE LA ÉTICA

1.6 LA ÉTICA Y SU RELACIÓN CON OTRAS DISCIPLINAS

RYLE
Menciona
Un hombre inteligente puede saber perfectamente que un concepto funcione.

DIGNITAS
Indica el
Noción de la dignidad
Se refiere a la
Autoridad, grandeza y dignidad social

LA RACIONALIDAD
Es la
Piedra fundamental del concepto Kantiano de autonomía
Respeto y la estima que todos los seres humanos merecen y se afirma de quien posee un nivel de calidad humana irreproachable.

EL DERECHO CONSTITUCIONAL MEXICANO
Es la
Actividad científica que estudia la naturaleza y los principios

LA BIOÉTICA
Se concibe como un
Campo interdisciplinario de especialistas y como un movimiento social y cultural

ÉTICA
Se relaciona con el
Estudio de la moral y de la acción humana.

FRECUENTE DE CONFLICTO
Es aquel
En el que dos o mas teóricos ofrecen soluciones diferentes.

LA BIOÉTICA
Surgio
Para tratar de dar respuesta a una serie de dilemas.

LA FINALIDAD DE LA ÉTICA
Es
Hacer del mundo un lugar mejor

LA MORAL
Se refiere a
La conducta que por acuerdo o consenso de la sociedad.

LA BIOÉTICA
Surgio
Para tratar de dar respuesta a una serie de dilemas.

LA FINALIDAD DE LA ÉTICA
Es
Hacer del mundo un lugar mejor

CIRUGÍAS ONCASCOLÓGICAS
Comprende
Desarticulaciones extensas y hemiorpectomias

PRINCIPALES TEORÍAS FILÓFICAS EN BIOÉTICA
Son
Ética utilitarista o consecuencialista
Ética personalista
Ética deontológica o del deber
Casuística o Ética de casos
Ética de la virtud o del carácter.

LA MORAL
Se refiere a
La conducta que por acuerdo o consenso de la sociedad.

CUIDADO

Como parte
De la existencia misma se da en la cotidianidad

ASGARIZ
Se refiere
A la dimensión social de la bioética y enfatiza la responsabilidad.

LA MORAL
Se refiere a
La conducta que por acuerdo o consenso de la sociedad.

LOS JUICIOS ÉTICOS
Son
La intención
La acción
Las consecuencias de la acción

Cotidianamente a dilemas éticos y su forma de abordarlos.

RECOMENDACIONES DE LA MESA TRABAJO

Son
Enseñanza de la bioética y ética
Fortalecer enseñanza
Desarrollar habilidades
Cuidado de enfermería y la atención

TORRALBA
Responde
Si la bioética etimológicamente es la ética aplicada

LAS ENFERMERAS EN SU PRÁCTICA PROFESIONAL.
Enfrentan
Cotidianamente a dilemas éticos y su forma de abordarlos.

LA MORAL
Se refiere a
La conducta que por acuerdo o consenso de la sociedad.

Cotidianamente a dilemas éticos y su forma de abordarlos.