



NOMBRE DEL ALUMNO: Rosalba Mazariegos López

NOMBRE DEL PROFESOR: Rubén Eduardo Domínguez García

NOMBRE DE LA MATERIA: Fundamentos De Enfermería

PARCIAL: 3 Parcial

CUATRIMESTRE: 2 Cuatrimestre

FECHA DE ENTREGA: viernes 4 De marzo De 2022

INTRODUCCION A LA METODOLOGIA ENFERMERIA

El Cuidado es una actividad tan antigua como el hombre. Encargados de realizar tareas relacionadas con la conservación de la vida y el cuidado de las personas.

El ser humano ha necesitado ayuda para sobrevivir en momentos. enfermería No ha sido concebida como una profesión, si no como una actividad no remunerada, cuya función era la de proporcionar cuidados en materia de salud.

Su evolución de la enfermería está íntimamente a la estructura social, económica y políticas de cada época

Se identifica con las interpretaciones filosóficas y sociológicas de los fenómenos que influyen en la enfermería.

Los conceptos que más han fluido en el desarrollo de la profesión son los de la salud y persona.

Las actuaciones van dirigidas al mantenimiento de la vida a través de las necesidades básicas: de abrigo, alimentación, hidratación etc.

Las actuaciones se centran en la enfermedad, y su tratamiento.

La salud es atendida como el equilibrio de las personas consigo mismo y con su entorno ecológico y social.

Una escuela de enfermería independientes de los servicios.

Proporciona información para el servicio con enfermeras, educadoras competentes.

Su vertiente asistencial se ha producido cambios basado en el empirismo y creencias a llevar a cabo una enfermería basada en evidencias.

EL PROCESO DE ENFERMERIA

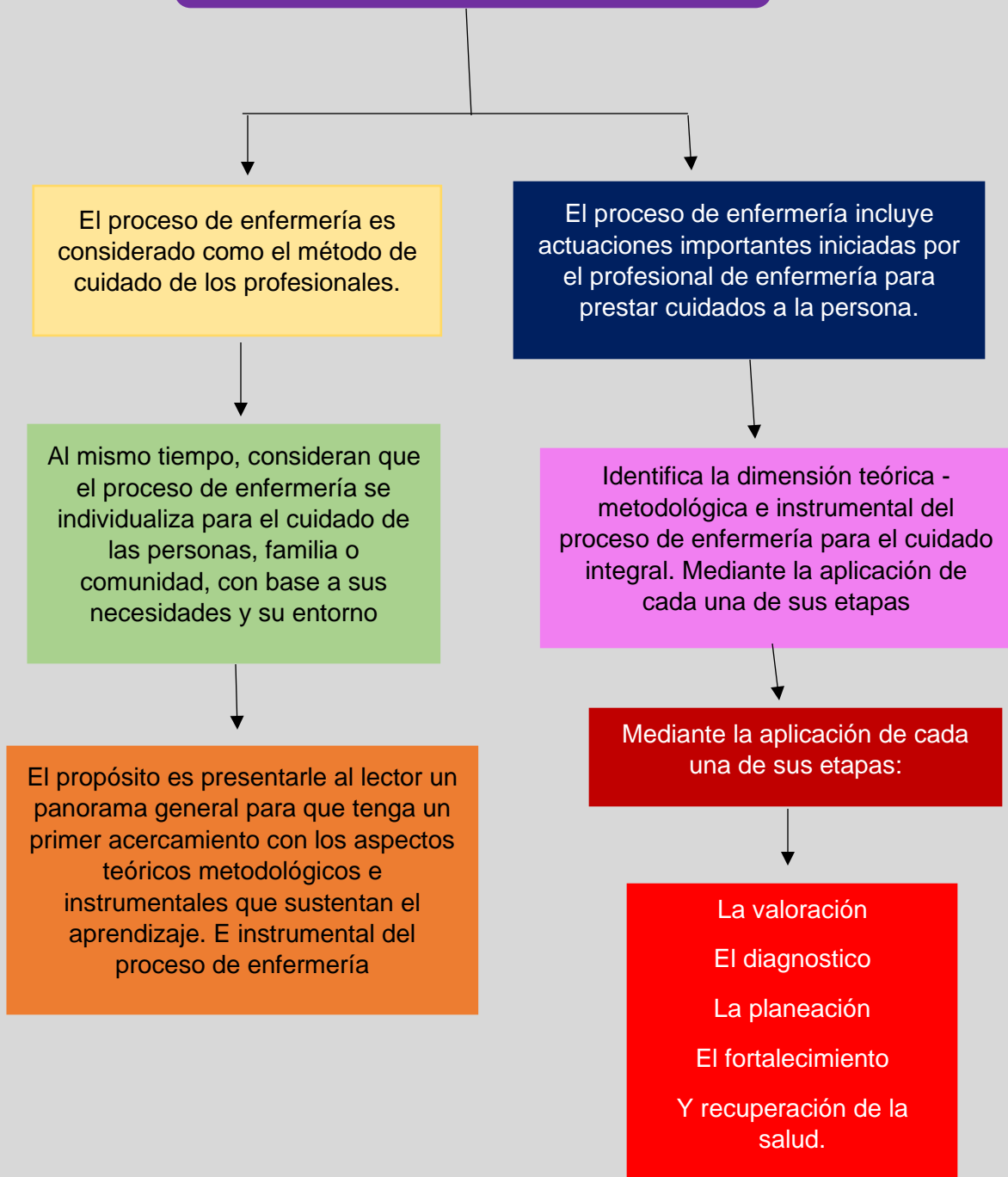

EL PROCESO ENFERMERO

Es un método sistemático y organizado de administrar cuidados de enfermería integrales y progresivos.

OBJETIVOS

➤ permite a la persona participar en su propio cuidado

➤ Garantiza la respuesta a los problemas de salud reales o potenciales

➤ Ofrece atención individualizada continua y de calidad.

➤ Ayuda a identificar problemas únicos de la persona.

CARACTERÍSTICAS P.A.E.

Interpersonal

Cíclico universal

Enfoque holístico

Humanístico

ETAPAS DEL P.E.A.

Valoración

Diagnostico

Planeación

Ejecución

Evaluación

LA OBSERVACION, LA EXPLORACION Y LA ENTREVISTA

En la primera etapa de valoración utilizaremos una serie de herramientas que son:

Entrevista
Observación
Exploración

Exploración, mediante la inspección, auscultación, palpación y percusión.

La entrevista con el trabajador, la efectuaremos en la anamnesis y cuestionarios existentes en cada examen de la salud.

Observación se debe prestar atención a la lesión que el trabajador tenga ya sea corte o herida.

Exploración mediante actos como la toma de tensión arterial, valoración de frecuencia cardíaca y temperatura.

Datos de anamnesis, exploración clínica, control biológico y estudios complementarios en función de los riesgos inherente del trabajo.

Debemos tener en cuenta la existencia de la ley, básica reguladora de la autonomía del paciente y de derechos y obligaciones en materia de información y documentación clínica.

Esta ley se describen artículos claves, sobre contenidos que debe de tener la historia clínica laboral, cuando la enfermería viene siendo responsable de la guarda y custodia.