



Mi Universidad

Nombre del Alumno: IZARI YISEL PEREZ CASTRO

Nombre del tema: PRINCIPIOS CARACTERÍSTICAS

Parcial: 2

Nombre de la Materia: FUNDAMENTOS DE ENFERMERÍA I I

Nombre del profesor: RUBEN EDUARDO DOMINGUEZ GARCIA

Nombre de la Licenciatura: ENFERMERIA

Cuatrimestre: 2”A”

Paradigmas de la integración

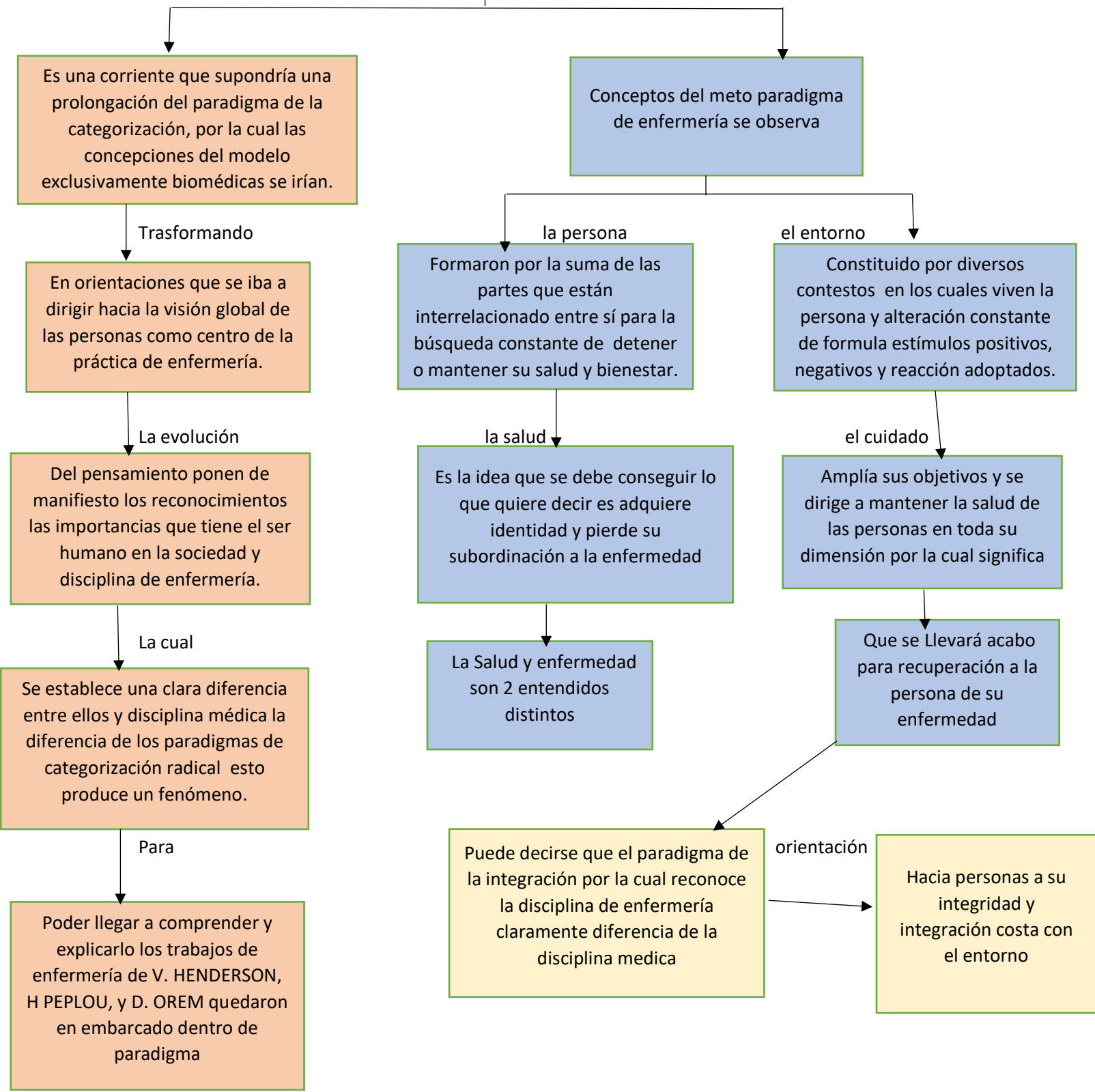

Tendencia de suplencia y ayuda

Modelo representativos de esta tendencia son los de VIRGINIA HENDERSON y DOROTEA OREM

Los cuales

Eran recibían el papel de enfermería, la realización de acciones que el paciente no podía llevar acabo en un determinado momento de un ciclo vital

Virginia Henderson modelos de las 14 necesidades básicas

Para

VIRGINIA HERDERSON la enfermería es ayudar al individuo ya sea sano o enfermo en las reacciones de actividad que contribuyen a la salud.

Ya sea

Recuperación o la logro una muerte digna.

La prioridad

De la enfermería es ayudar a la persona y fomentar por la cual enfermería es la dueña de la obtención.

En la revolución de la enfermería re defiende el concepto de la mista y catalogando las 14 necesidades básicas y lo cual aún se trabaja, los cuales tratan de cubrir las necesidades del paciente el modo que sea posible.

Los primeros nuevos necesidades se refieren al plano fisiológico el decimal y decimocuarto son.

Son aspectos psicológicos de comunidad y aprendizaje la undécima necesidades del plano moral y espiritual

Finalmente

Duodecimal y decimotercera, orientación sociológicamente al plano ocupación y recreativo, para HENDERSON es fundamental y básica la independencia del paciente

VIRGINIA HENDERSON modelos de los 14 NB

Persona

Ser biológico, psicológicos, social y espiritual

salud

Independiente en la satisfacción de las necesidades

entorno

Factores externos efectos positivo o negativo

cuidado

Dirigido a suplir los déficits para lograr la independencia. V HENDERSON 1955, su primera definición de ENF.

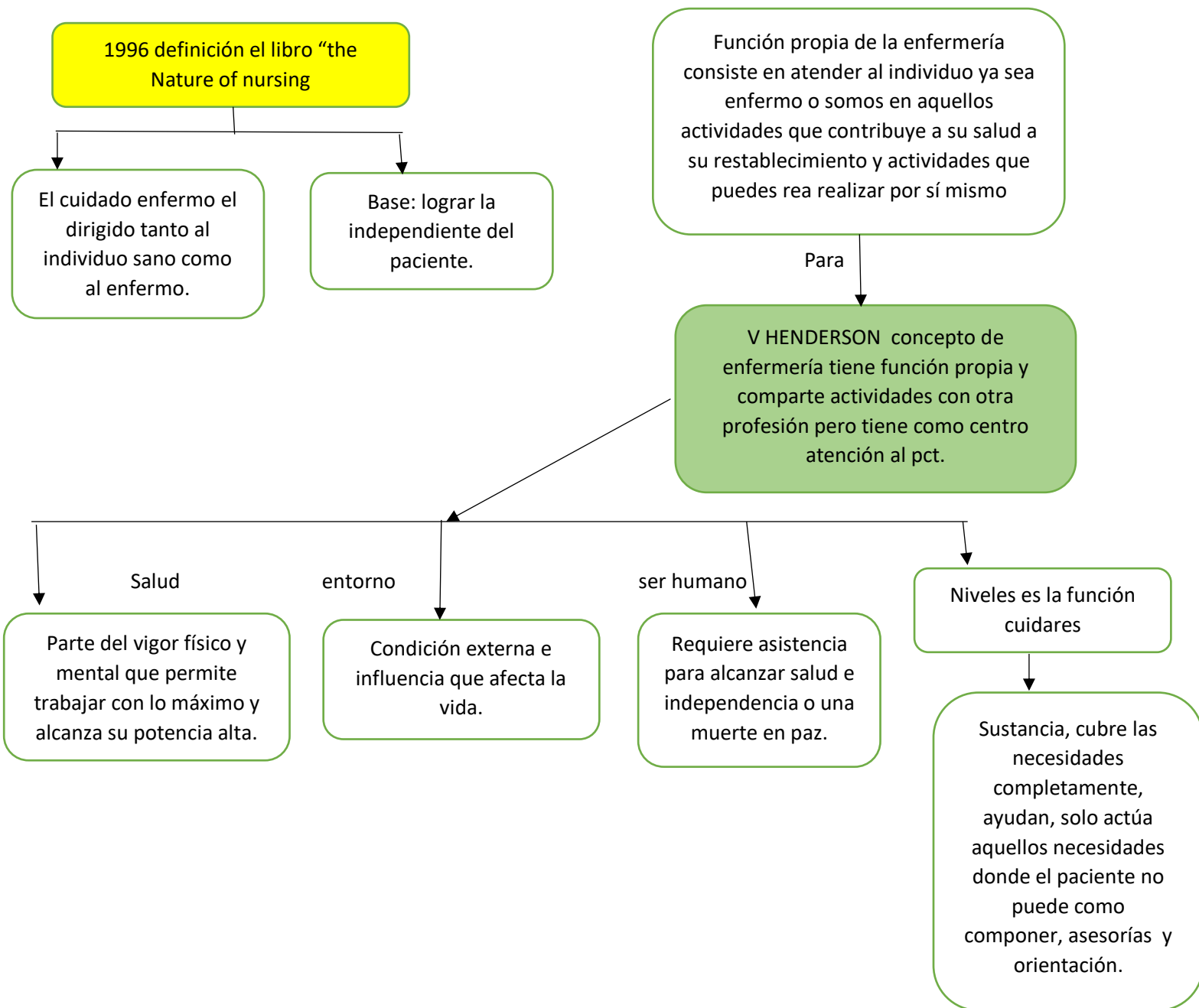

Escuela de necesidades de VIRGINIA HENDERSON DOROTEO OREM

Escuela de las necesidades

Es el cuidado se centra en la independencia de las personas

Satisfacción de las necesidades fundamentales en la capacidad de llevar acabo sus autocuidado

Algunos

Autores influyen la escuela como por ejemplo maslow psicológico que establece su criterio de personalidad

A partir de estudios de personas y creadores

Según

Su criterio cada persona hay voluntad activa hacia la salud la pirámide de maslow

Es la teoría

Interdisciplinario útil para designar las prioridades del cuidado de enfermería esto incluye 5 niveles de prioridad

5 niveles

Primer nivel

Incluye las necesidades de fisiológicas como el aire, el agua y comida.

Tercer nivel

Contiene los necesidades del amar y partencia, incluida la amistad las relaciones sociales y el amor sexual.

quinto nivel

Necesidades de autorrealización el estado de realización total de potencial tener la capacidad de resolver los problemas y frontal loa situaciones vitales de forma realista

1. Necesidades fisiológicas mantener la homeostasis.

Dentro de esto nos evidente son: necesidades de respirar deber agua, alimento mantener pH, temperatura, dormir.

segundo nivel

Incluye las necesidades de protección y seguridad, implica la seguridad física y psicológica.

Cuarto nivel

Las necesidades de estima y autoestima que contribuye confianza o una misma, utilidad lograr y autovaloración.

2. necesidades de protección

Dentro se encuentra seguridad física y salud. Seguridad moral, familiar

3. necesidades de afiliación efecto

Necesidades asociados a la participación y aceptación

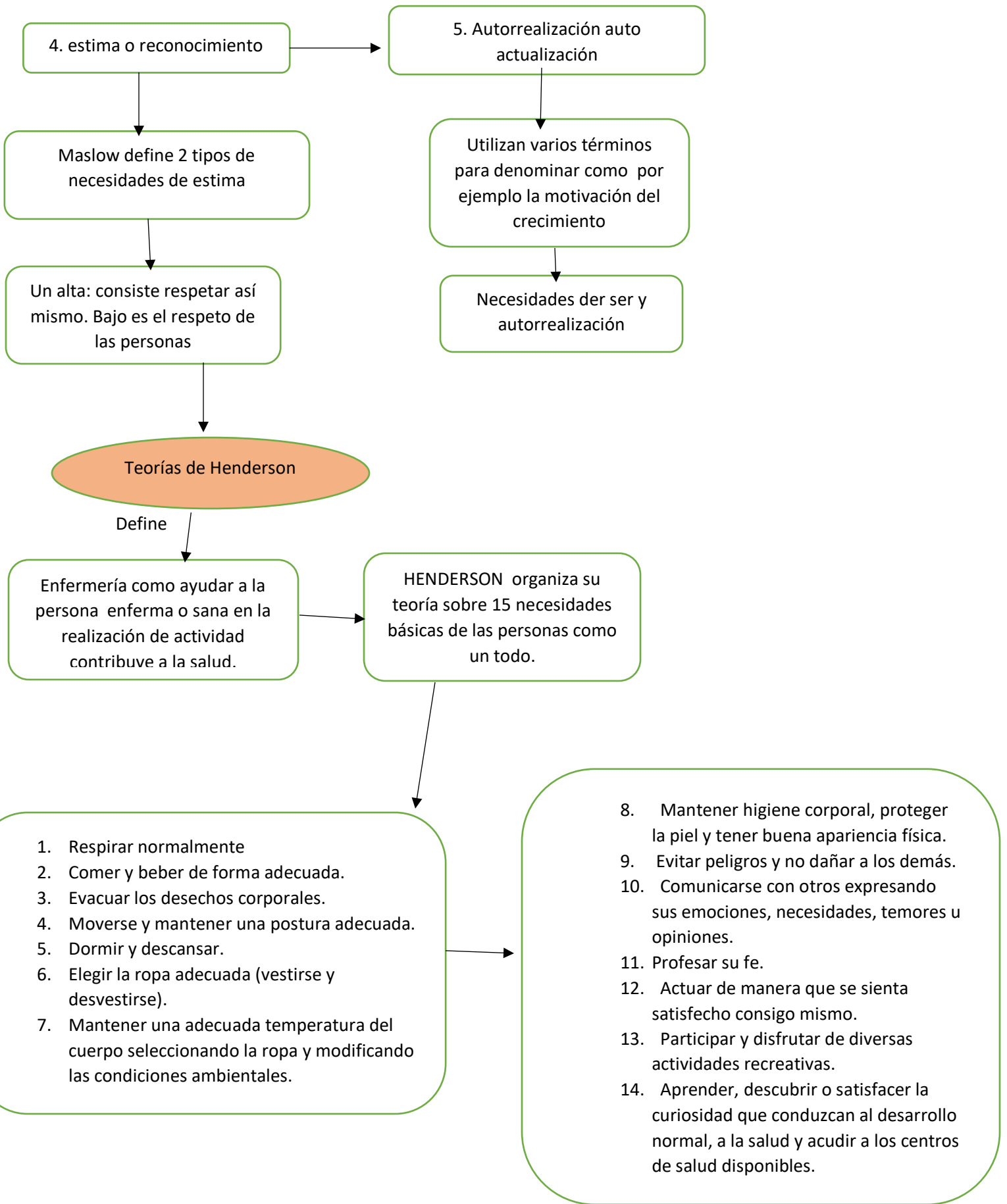

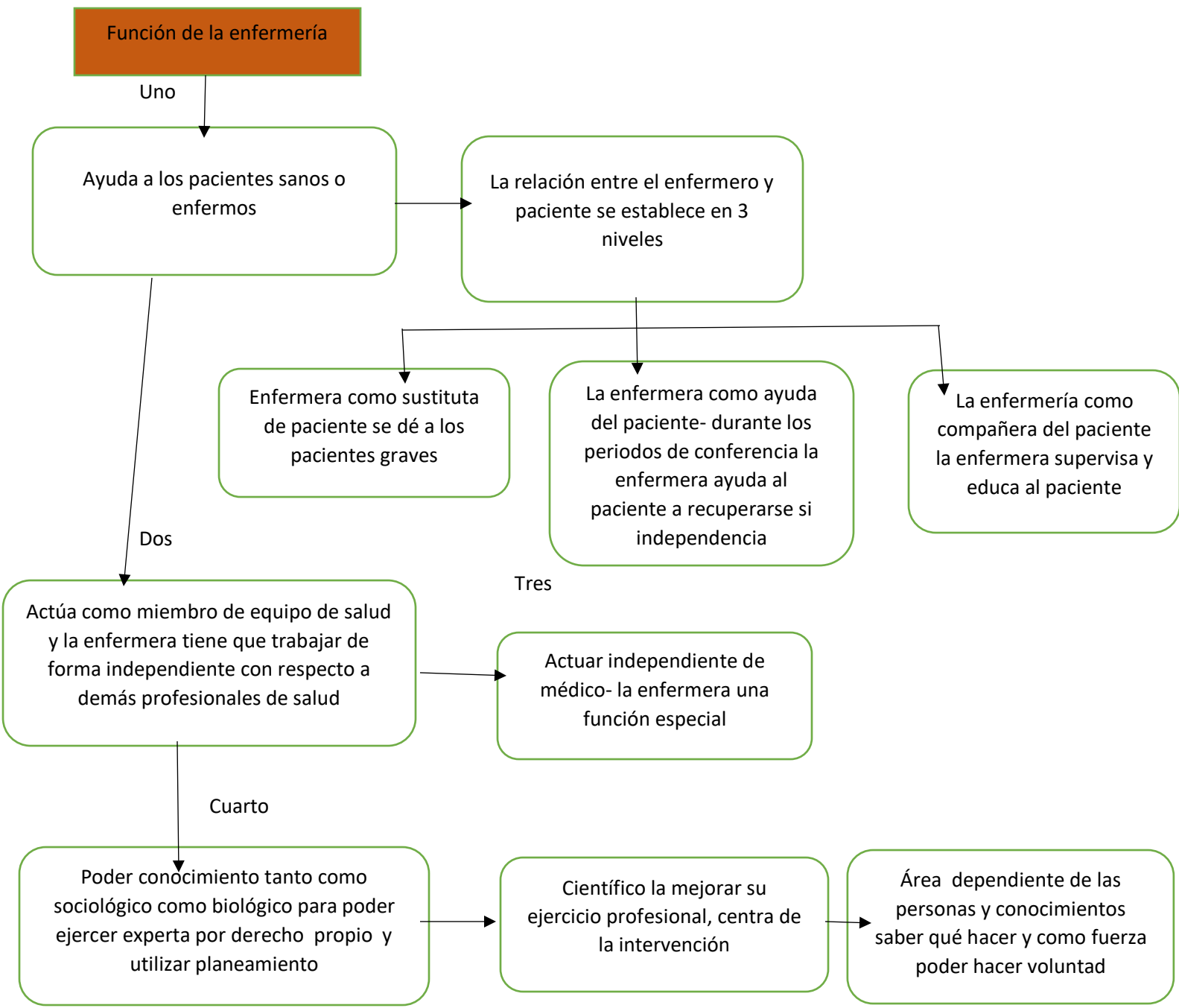
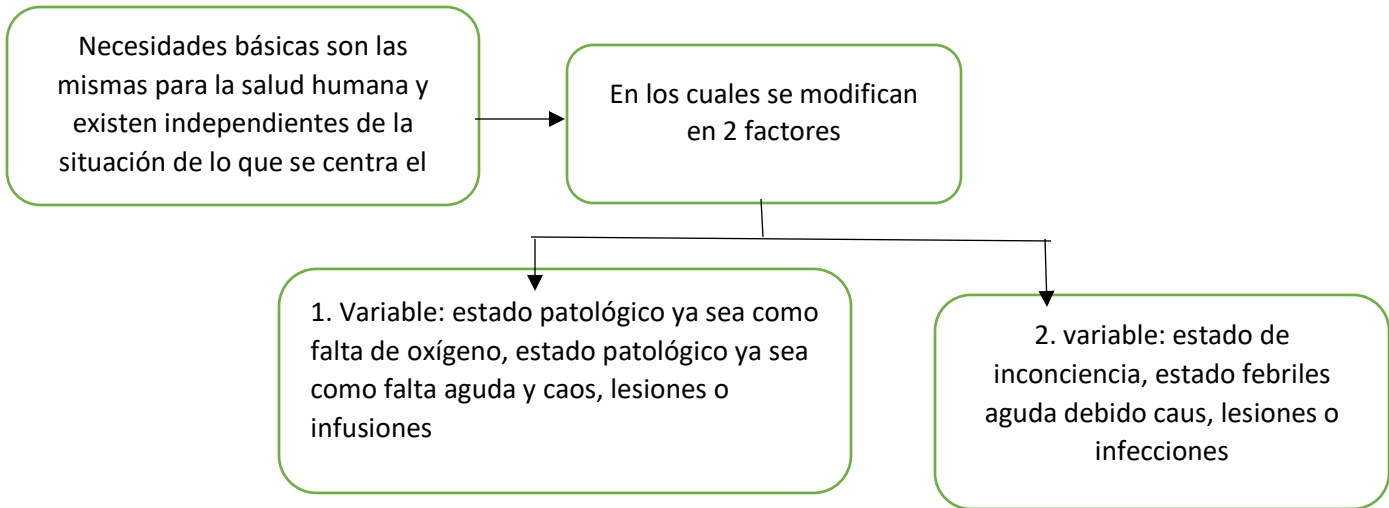

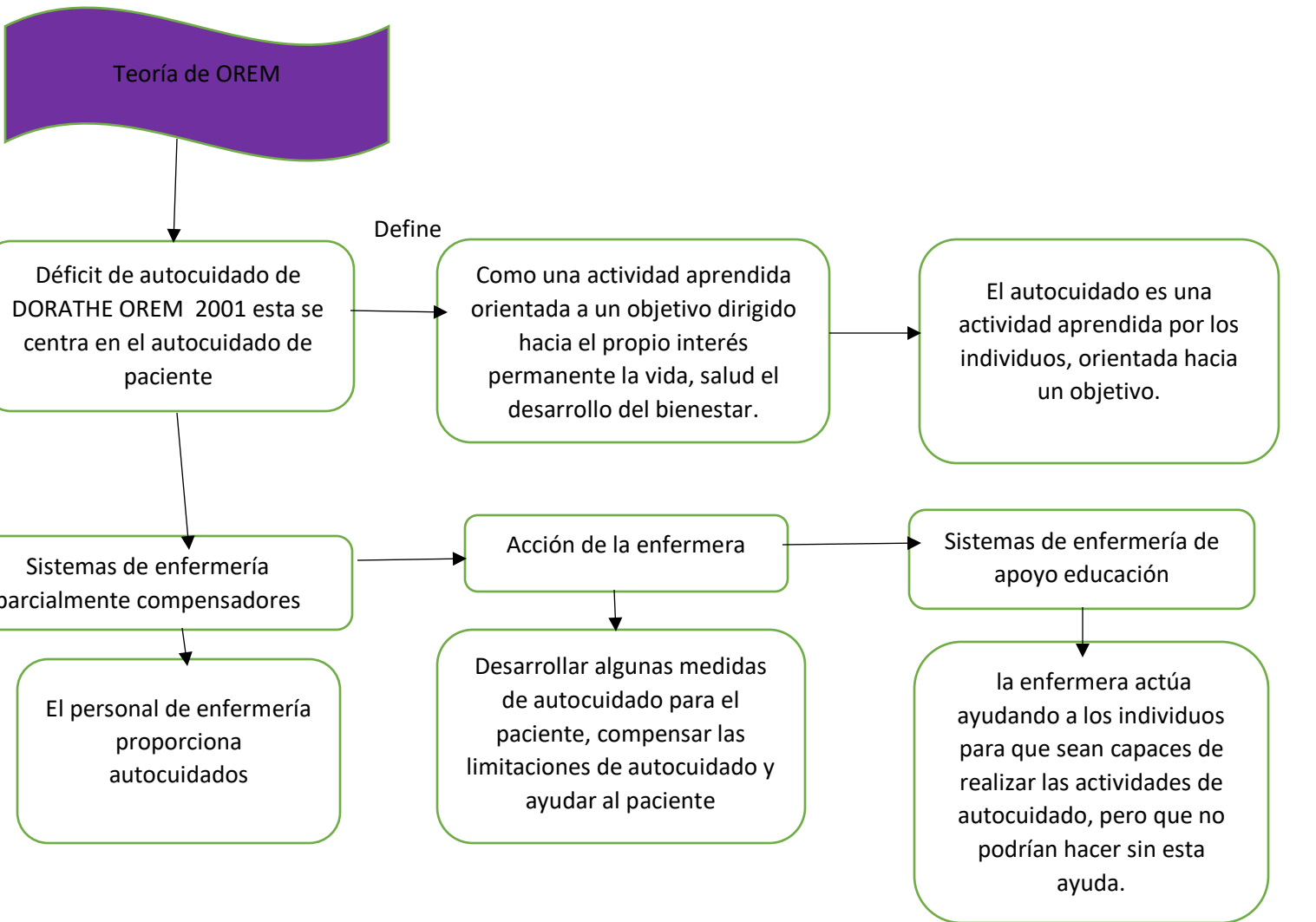
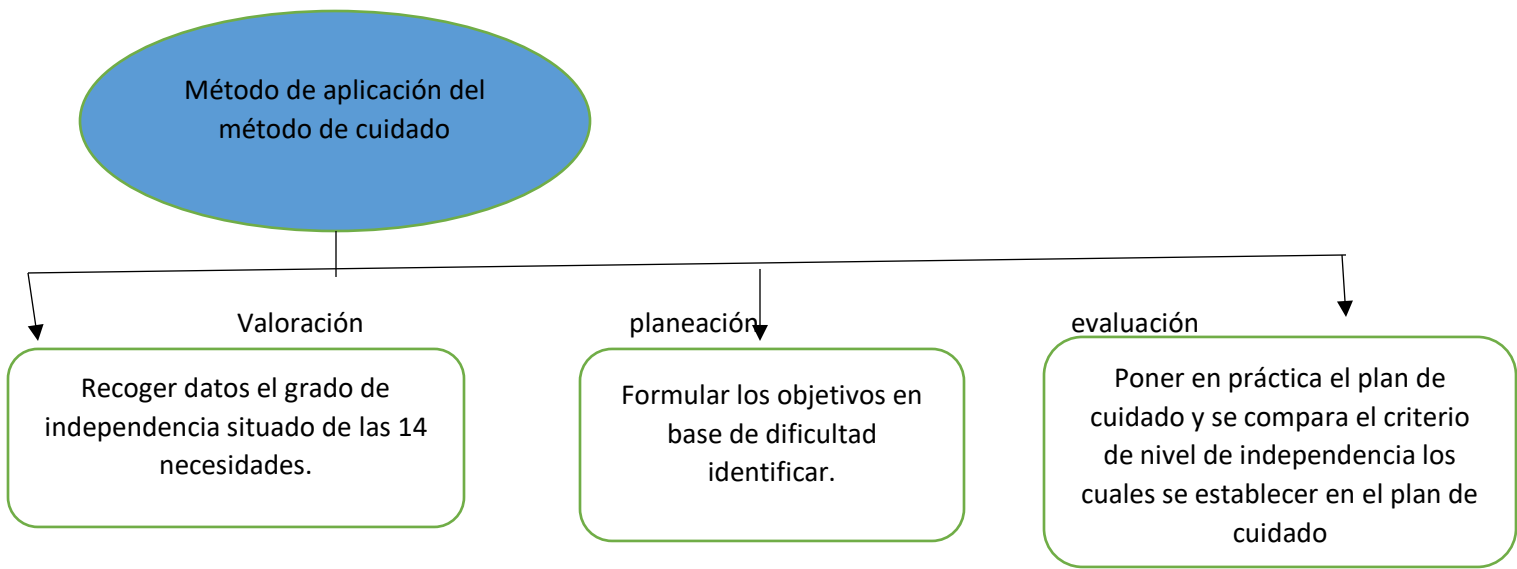

Conceptos según la teoría

persona

Esto consiste el ser humano como un organismo biológico, racional y pensante.

salud

Salud como un estado en la persona

entorno

Los cuales son factores físicos, químicos, biológicos y sociales en el cual puede ser comunidad o familiares

enfermería

Proporciona a las personas asisten directo a su autocuidado

Su requerimiento en cual sería debido a la incapacidad que viene dada por su situación personal.

Los cuidados de enfermería es ayudar al individuo mantener por si solo las acciones