



Mi Universidad

Mapa conceptual

NOMBRE DEL ALUMNO: Polet Berenice Recinos Gordillo.

TEMA: 1.1 propósito, 1.2 concepto de investigación, 1.3 importancia de la investigación, 1.4 función social de la investigación.

PARCIAL: 1.

MATERIA: Seminario de tesis.

NOMBRE DEL PROFESOR: Lic. Ervin Silvestre Castillo.

LICENCIATURA: Enfermería.

CUATRIMESTRE: 8tavo.

7 de enero del año 2022.

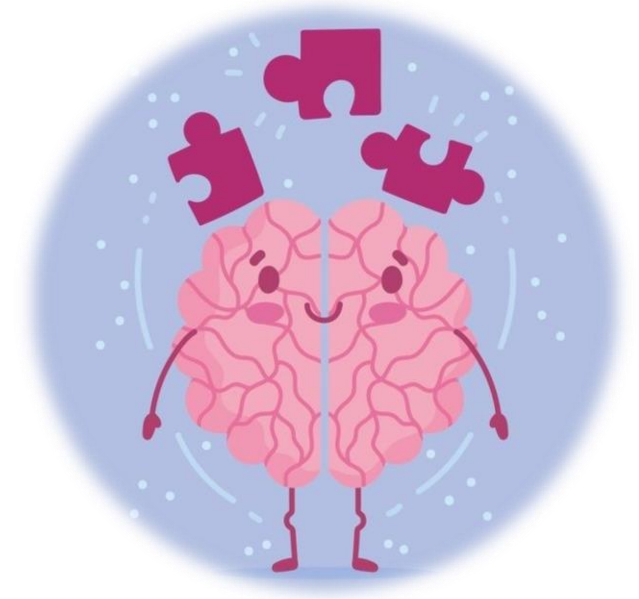

1.1 Propósito

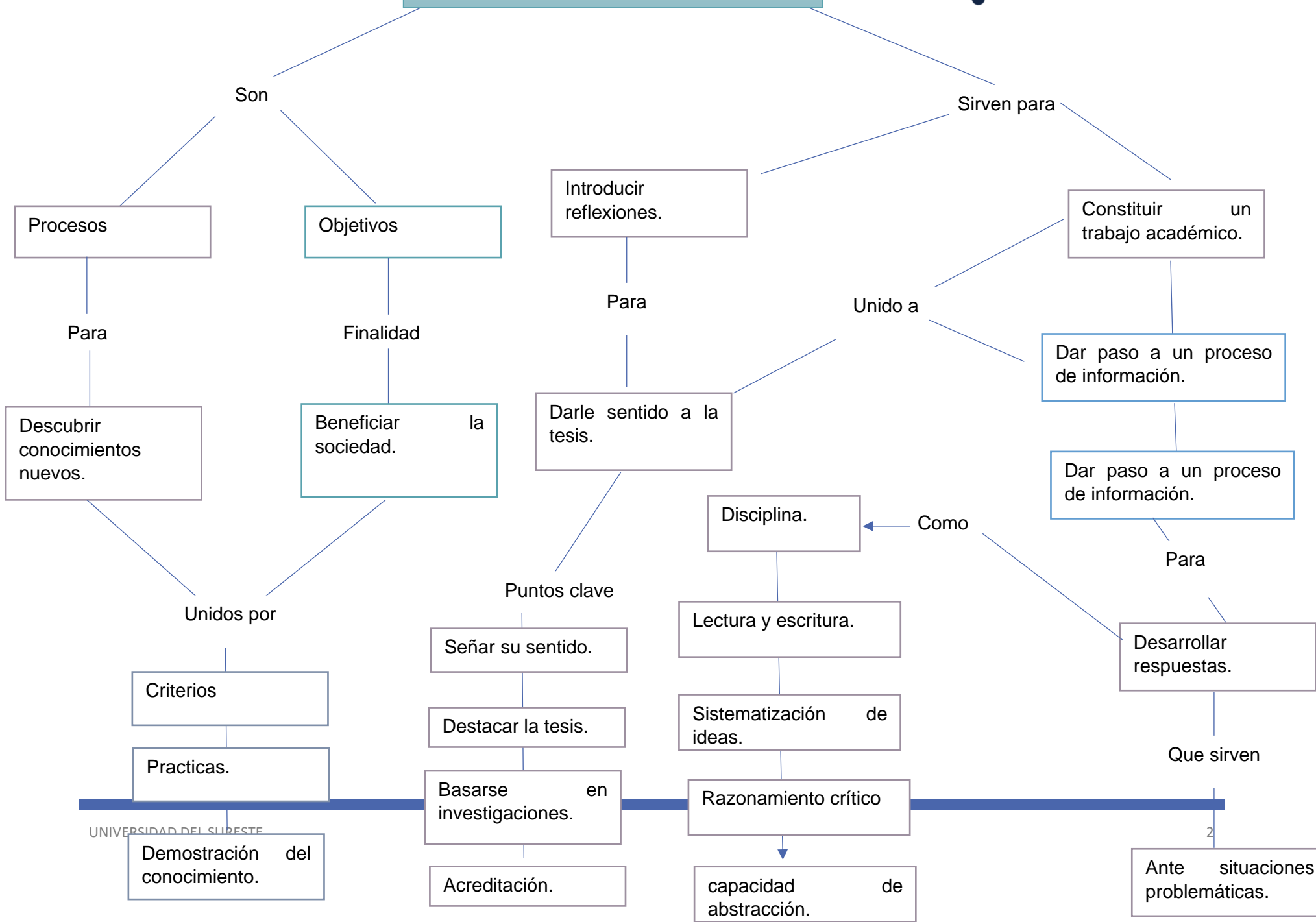

1.2 CONCEPTO DE INVESTIGACIÓN.

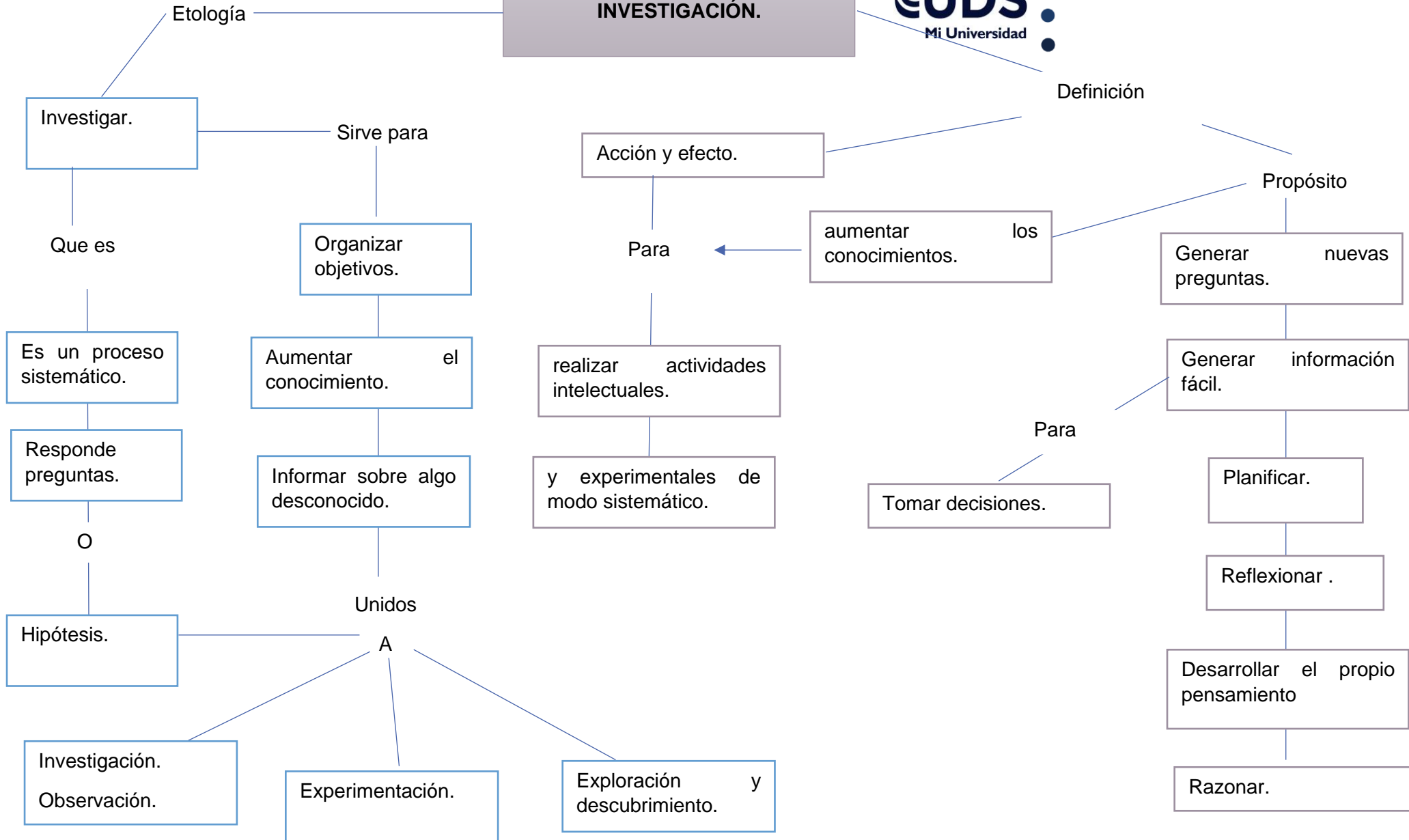

1.2.1 OBJETIVOS DE LA INVESTIGACIÓN

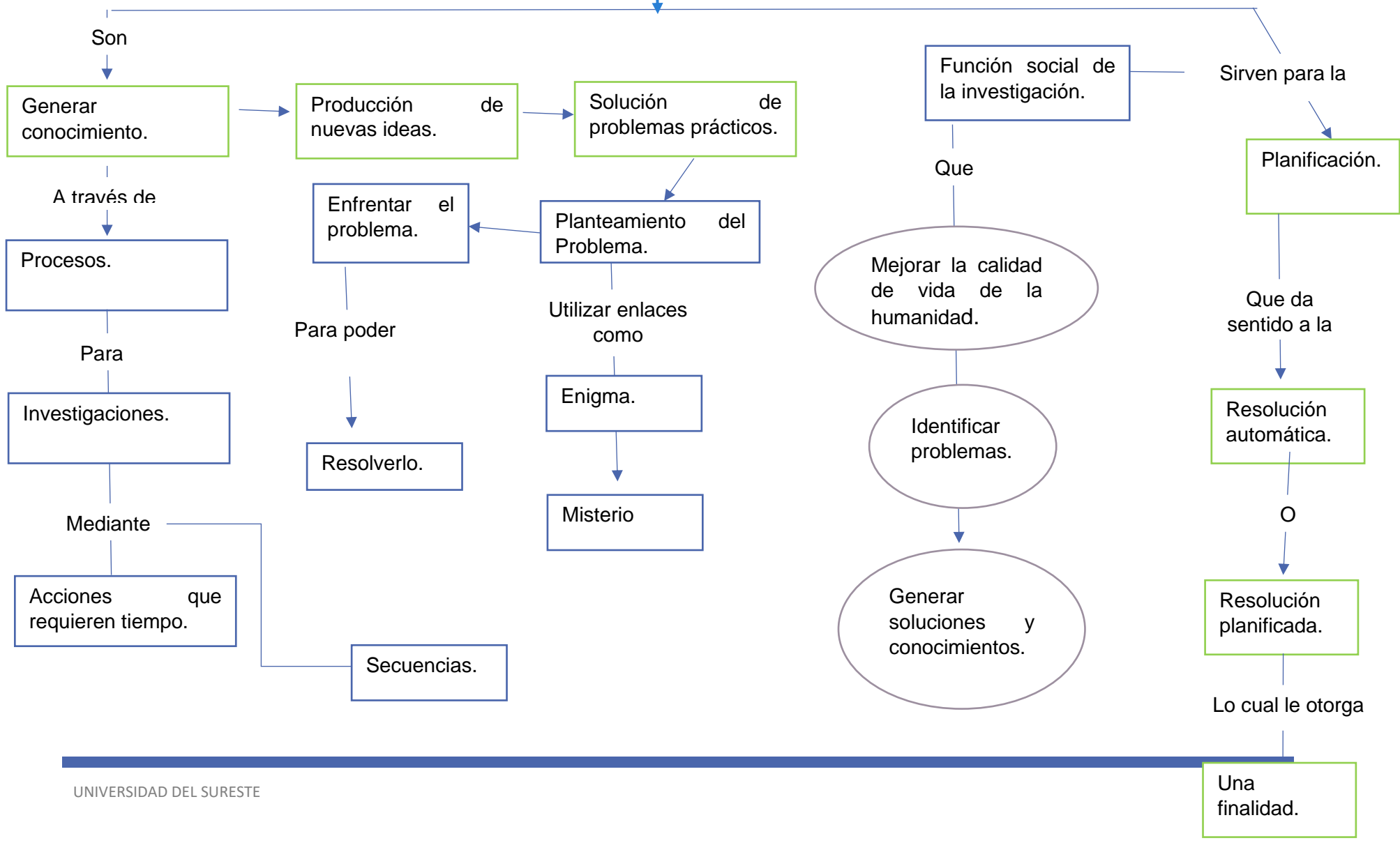

1.2.2 INVESTIGACIÓN CIENTÍFICA

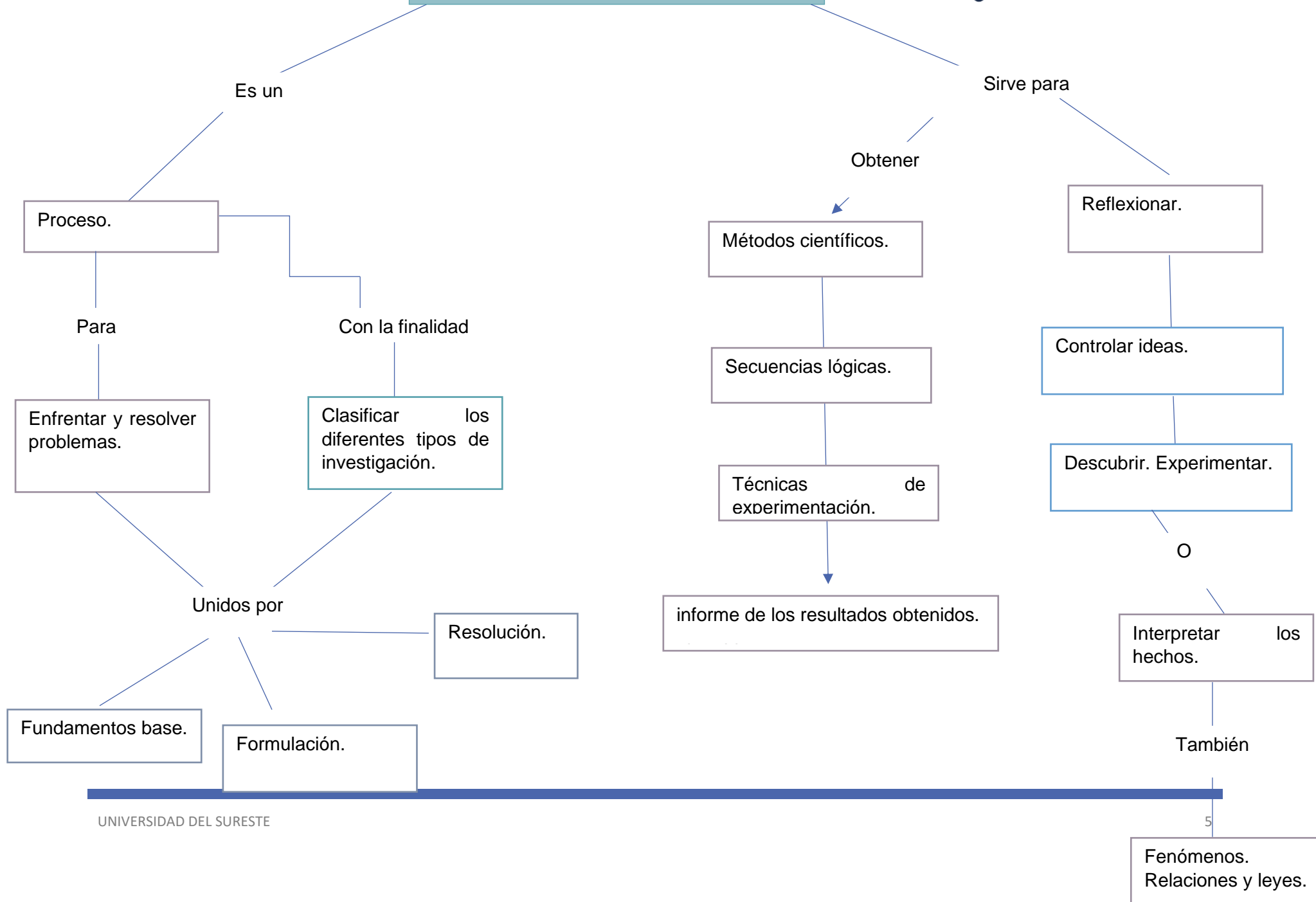

1.3 IMPORTANCIA DE LA INVESTIGACIÓN

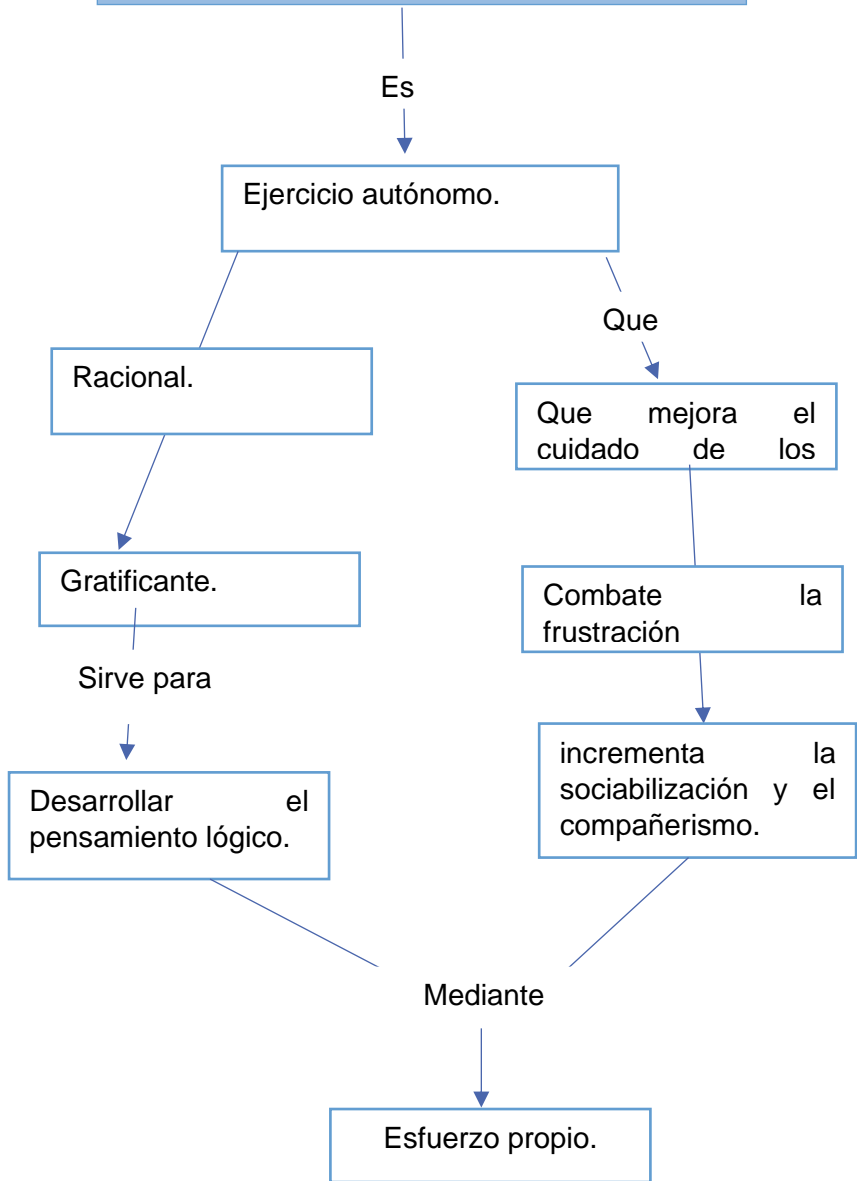

1.4 FUNCIÓN SOCIAL DE LA INVESTIGACIÓN - 1.4 TIPOS DE INVESTIGACIÓN

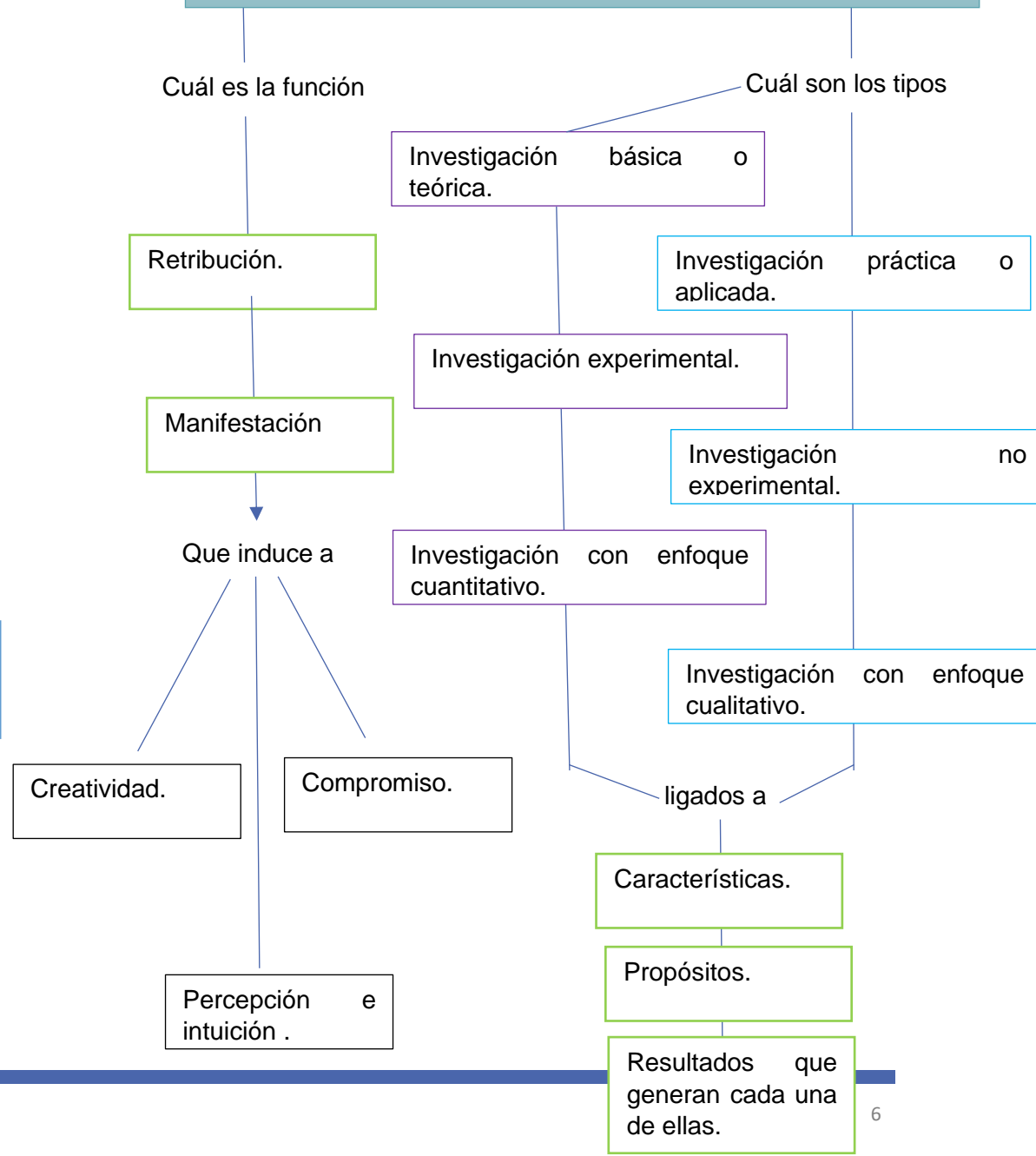

Bibliografía:

[Archivo: seminario de tesis 1.](#)

