Mapa conceptual

NOMBRE DEL ALUMNO: Yazmin Ku Robledo

TEMA: Seminario de tesis

PARCIAL: Primer

MATERIA: Seminario de tesis

NOMBRE DEL PROFESOR: Ervin Silvestre Castillo

LICENCIATURA: En Enfermería

CUATRIMESTRE: Octavo

SEMINARIO DE TESIS

Propósito

La investigación

Es una necesidad hoy en día, es un proceso por medio del cual se descubren conocimientos nuevos

El

Trabajo de tesis

Su finalidad

Demostración del amor al conocimiento que proporcionará a su autor una visión del universo

La

Importancia al realizar una tesis

Ofrece al

Egresado universitario la oportunidad de efectuar una lectura de la realidad que rompa con los parámetros de una sola visión

La persona

Realiza una tesis tiene la capacidad y de reflexionar sobre los problemas

Constituye

Un trabajo académico, resultado de un proceso de formación, que se inicia desde el ingreso del estudiante a la universidad

Concepto de investigación

La

Investigación

Es un

Proceso de constante exploración y descubrimiento

Es un

Proceso sistemático, organizado y objetivo, cuyo propósito es responder a una pregunta o hipótesis y así aumentar el conocimiento y la información sobre algo desconocido

Al

Investigar

Es

Esencialmente, razonar: dados uno hechos y dado un cuerpo de conocimientos previos en torno a los mismos

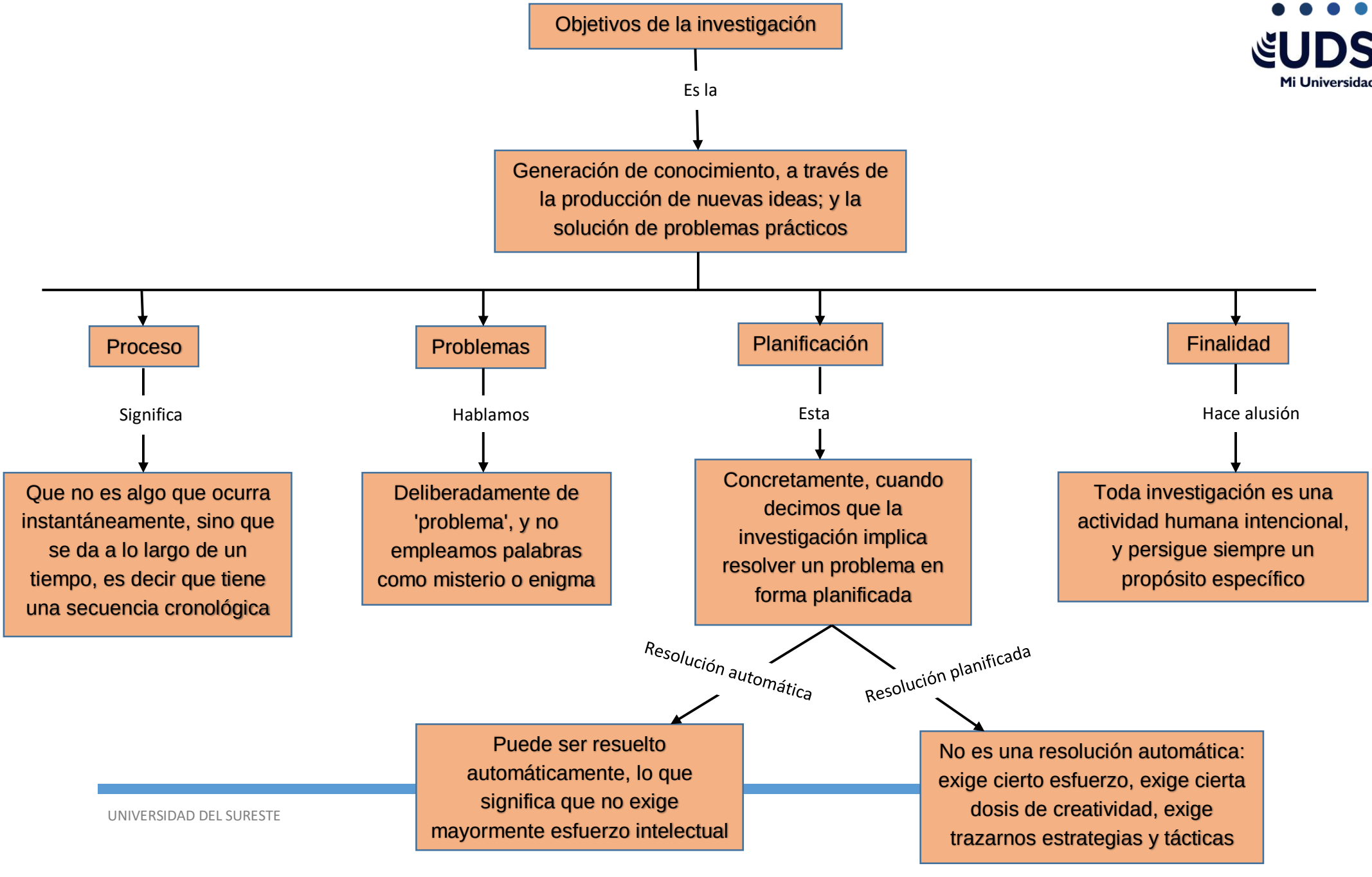
Objetivos de la investigación
Es la
Generación de conocimiento, a través de la producción de nuevas ideas; y la solución de problemas prácticos
Proceso
Problemas
Planificación
Finalidad
Significa
Hablamos
Esta
Hace alusión
Que no es algo que ocurra instantáneamente, sino que se da a lo largo de un tiempo, es decir que tiene una secuencia cronológica
Deliberadamente de 'problema', y no empleamos palabras como misterio o enigma
Concretamente, cuando decimos que la investigación implica resolver un problema en forma planificada
Toda investigación es una actividad humana intencional, y persigue siempre un propósito específico
Resolución automática
Resolución planificada
Puede ser resuelto automáticamente, lo que significa que no exige mayormente esfuerzo intelectual
No es una resolución automática: exige cierto esfuerzo, exige cierta dosis de creatividad, exige trazarnos estrategias y tácticas

Función social de la investigación

En las

Primeras sociedades humanas aparecen hace varias decenas de miles de años

Por ello

Considera el conocimiento científico como un bien social, la mayor riqueza de la humanidad.

La

Investigación científica y la creatividad humana representan para la humanidad una ayuda

Entendemos

Los problemas sociales o naturales, tenemos mayores posibilidades de transformar las situaciones que no sean provechosas ni útiles a la humanidad

Función de investigación en la sociedad

Mejorar la calidad de vida de la humanidad

Identificar problemas

Generar soluciones y conocimientos para resolver dichos problemas

Gracias a la sociedad

Logró desarrollar la agricultura, la ganadería, la escritura, el arte, etc

Investigación científica

Es un

Proceso por el cual se enfrentan y se resuelven problemas en forma planificada, y con una determinada finalidad.

El mismo

(Bunge M, 1970:185)

Definición

"consiste en hallar, formular problemas y luchar contra ellos"

Se caracteriza

Por buscar un conocimiento cada vez más general, amplio y profundo de la realidad aplicando el llamado método científico.

Tiene como

Base el método científico, el cual es un conjunto de pasos ordenados que siguen una secuencia lógica y que persiguen un objetivo.

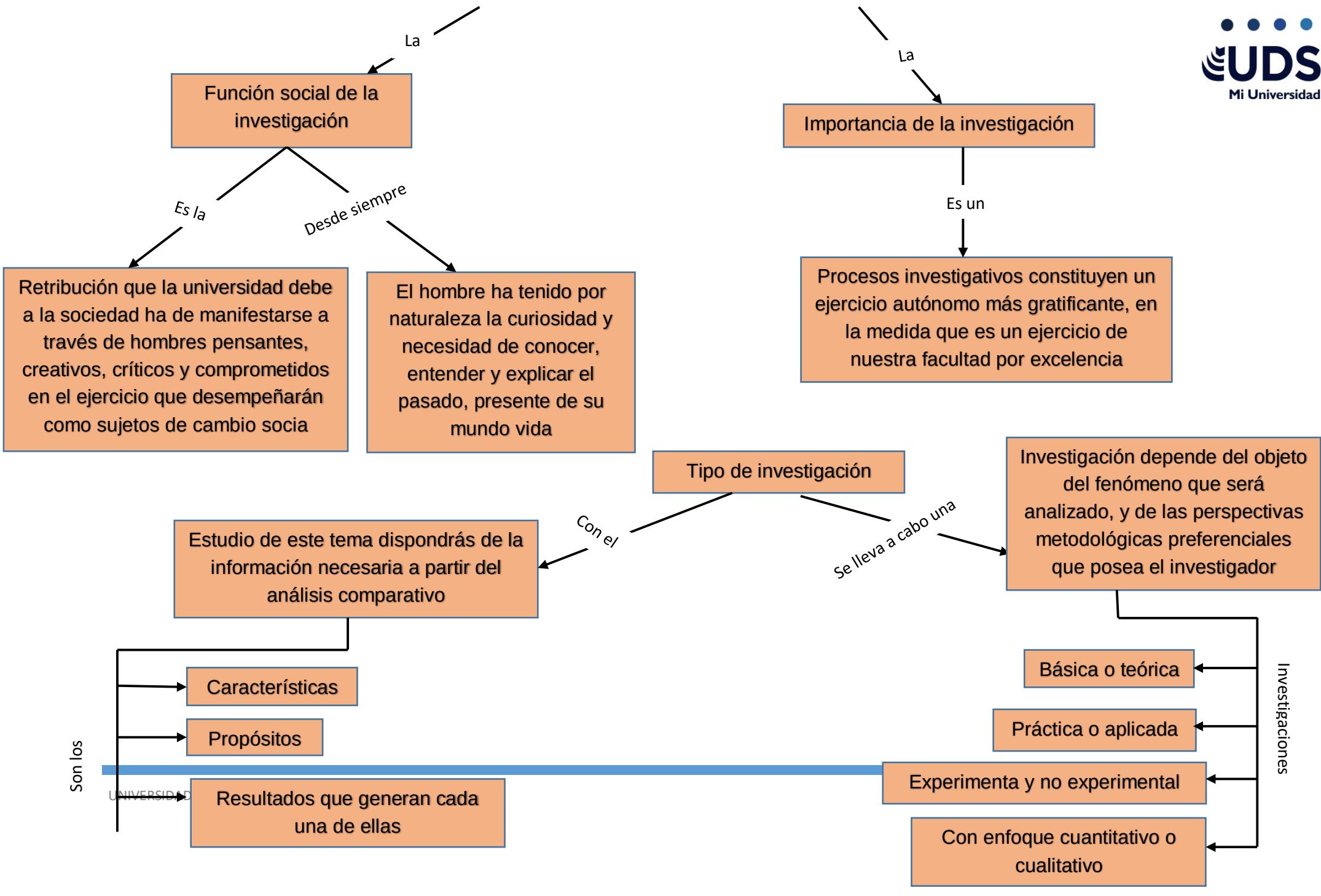
La
Función social de la investigación
Es la
Desde siempre
Retribución que la universidad debe a la sociedad ha de manifestarse a través de hombres pensantes, creativos, críticos y comprometidos en el ejercicio que desempeñarán como sujetos de cambio socia
El hombre ha tenido por naturaleza la curiosidad y necesidad de conocer, entender y explicar el pasado, presente de su mundo vida
La
Importancia de la investigación
Es un
Procesos investigativos constituyen un ejercicio autónomo más gratificante, en la medida que es un ejercicio de nuestra facultad por excelencia
Tipo de investigación
Con el
Estudio de este tema dispondrás de la información necesaria a partir del análisis comparativo
Son los
Características
Propósitos
Resultados que generan cada una de ellas
Se lleva a cabo una
Investigación depende del objeto del fenómeno que será analizado, y de las perspectivas metodológicas preferenciales que posea el investigador
Investigaciones
Básica o teórica
Práctica o aplicada
Experimenta y no experimental
Con enfoque cuantitativo o cualitativo