



MAPA

CONCEPTUAL

NOMBRE DEL ALUMNO: Yazmin Ku Robledo

TEMA: La profesión de enfermería

PARCIAL: Primero

MATERIA: Legislación en la salud y enfermería

NOMBRE DEL PROFESOR: Ramiro Roblero Morales

LICENCIATURA: En Enfermería

CUATRIMESTRE: Octavo

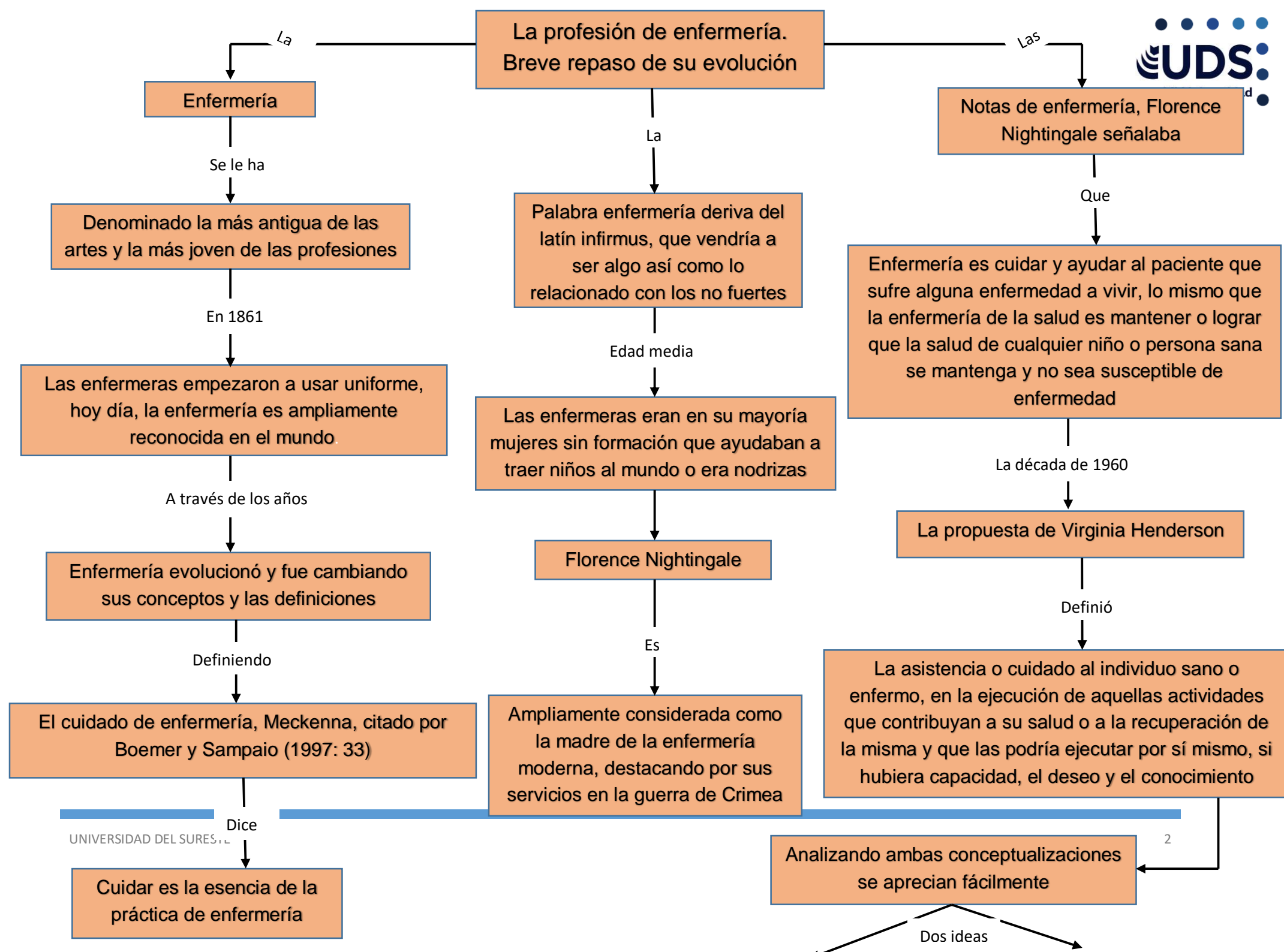

La importancia relativa que en ellas se da al modelo médico aunque éste, a través de los años

La importancia del concepto de educación para la salud, planteado también por Jean Watson, que aborda el aprendizaje del sujeto de la atención

María de Villalobos (1998) en su libro Enfermería

Fue que

Desarrollo teórico e investigativo, distingue su progreso en cuatro fases que si bien no se pueden separar puntualmente, sus características más sobresalientes se resumen en cinco puntos clave

Son

La enfermería tiene una composición eminentemente femenina

Es una profesión con formación en instituciones hospitalarias, con conocimientos teóricos y actividades

La enseñanza estuvo durante mucho tiempo guiada por otros profesionales, en especial médicos, sin currícula establecida

Es una profesión que permitió la utilización de los estudiantes como fuerza laboral en los hospitales

La manipulación de las enfermeras en beneficio de otros grupos profesionales, en especial médicos y administradores hospitalarios

El tema de las necesidades básicas ha sido examinado por varios estudiosos de las Ciencias Sociales para descubrir las motivaciones que fundamentan la conducta humana

La

La teoría de las necesidades humanas como marco conceptual (Du Gas, 1979)

Cinco tipos de necesidades

Necesidades fisiológicas

Necesidades de protección y seguridad

Necesidades de amor y sentimiento de pertenencia

Necesidades de estima

Necesidades de autorrealización

Aspectos

Características de una profesión. Aplicación a la enfermería

En otras palabras

Es la acreditación de programas académicos como control de calidad de la formación profesional, que debe ser autónomo y de alta exigencia y con estándares de reconocimiento internacional

La

Profesionalización debe entenderse desde dos vertientes

La enfermera que cuida, debe tener un cuerpo de conocimiento formal y vivencial, sumado a esto requiere de su manifestación como persona, única, auténtica, etc.

Son los

El esfuerzo organizado

Sistemático de los miembros de la profesión

Se describen cada una de las características

