



NOMBRE DEL ALUMNO (A): MARICELA ALVAREZ TON

NOMBRE DEL PROFESOR (A): EDNA PAOLA LOPEZ GOMEZ



LICENCIATURA: ENFERMERIA

MATERIA: FISIOPATOLOGIA II

NOMBRE DEL TRABAJO: AUSCULTACION CARDIACA

GRADO: 5 GRUPO: "A"

# COVIDS



SAN CRISTOBAL DE LAS CHIAPAS, CHIAPAS, ENERO - 2022

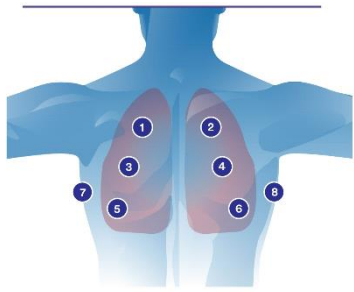

1. Zona superior izquierda.
2. Zona intermedia izquierda.
3. Zona intermedia derecha.
4. Zona superior derecha.
5. Zona inferior izquierda.
6. Zona inferior derecha.
7. Axila izquierda.
8. Axila derecha.

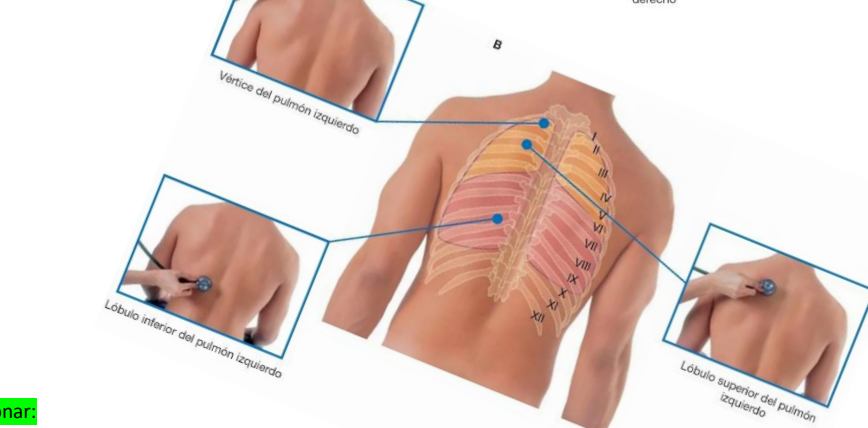
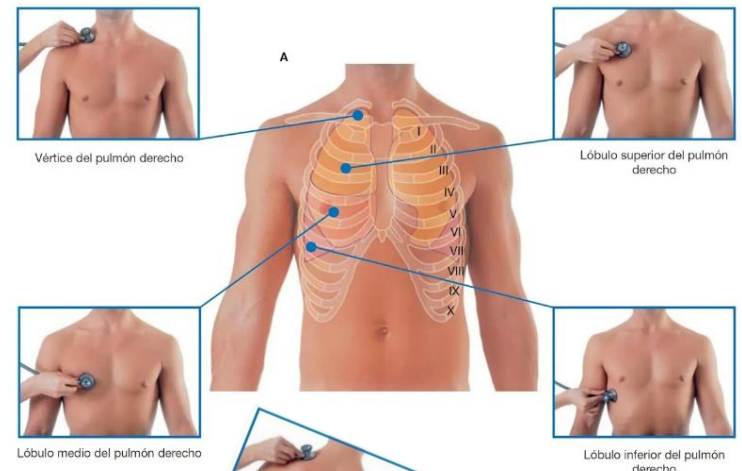

**Ciclo cardiaco.**

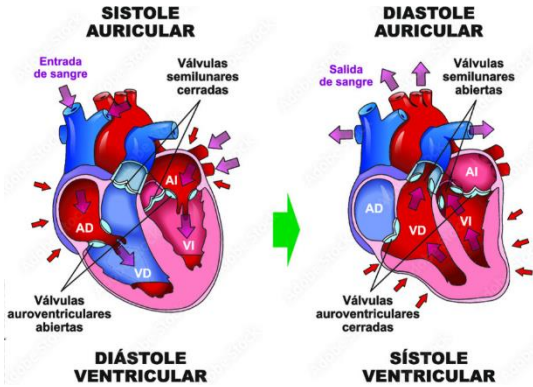

**PRIMER RUIDO (TUM)**

Larga duración (0,08 – 0,16 seg) Sístole Ventricular (cierre de las válvulas mitral y tricúspide y de la apertura de las aórticas y pulmonares.) Intenso en el foco mitral Foco Tricúspideo

**Foco aórtico:** segundo espacio intercostal línea paraesternal derecha, se escucha a la aorta descendente.

**Foco pulmonar:** línea paraesternal izquierda, donde mejor se escucha los ruidos de la válvula pulmonar.

**SEGUNDO RUIDO (TA)**

Corta duración (0,06 – 0,12 seg) Cierre de las válvulas sigmoideas, y apertura de las válvulas AV (tricúspide y mitral). Corresponden a la diástole Único en el foco aórtico Dos componentes en el foco pulmonar Sé atenua a los 60 años

**Foco aórtica accesorio** zona que se caracteriza por permitir apreciar de mejor forma.

**Foco tricúspideo:** ubicado en el apéndice xifoideas o en el borde paraesternal izquierdo más contacto con el ventrículo izquierdo.

**Foco mitral o apexiano** línea medio clavicular izquierda donde mejor de escuchan los ruidos generados por la válvula mitral, posición ventrículo izquierdo, mayor contacto con la pared

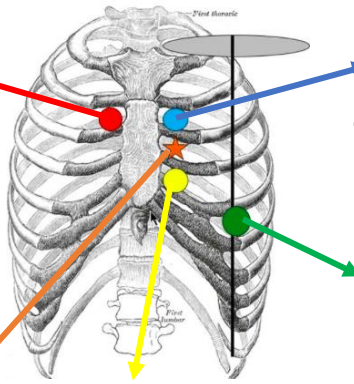
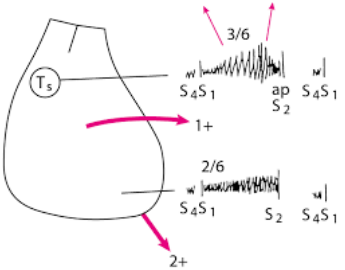

**POR: PULMONAR**  
**TI: TRICÚSPIDE**

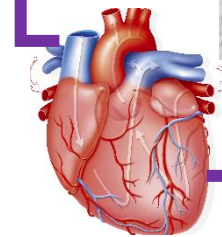

**MI: MITRAL**  
**AMOR: AÓRTICO**

**OPCIONES DE VIDA CARDIOVASCULAR PARA TODOS EN CUALQUIER LUGAR**