



**Mi Universidad**

**Mapa conceptual**

*Nombre del Alumno: Esmeralda Monserrat Navarro Avendaño*

*Nombre del tema: ACCIONES ESTRATÉGICAS PARA ESTABLECER LA IMAGEN PERSONAL*

*Parcial: 2*

*Nombre de la Materia: Proyección profesional*

*Nombre del profesor: Julibeth Martínez Guillen*

*Nombre de la Licenciatura: Nutrición*

*Cuatrimestre: octavo*

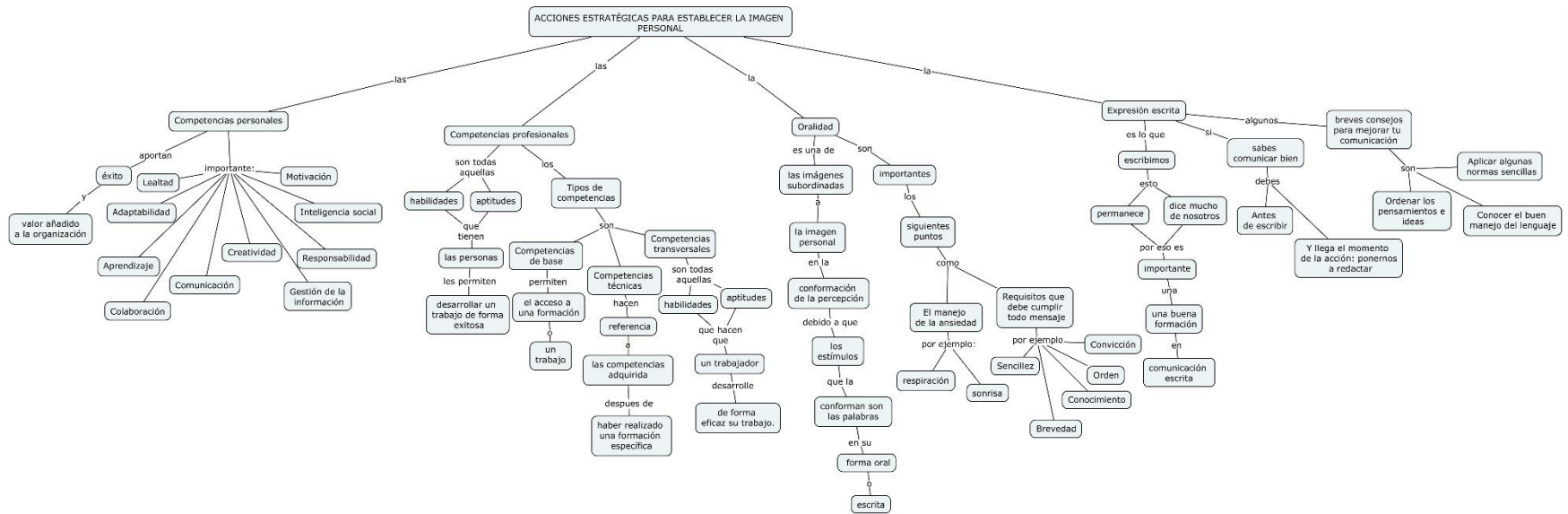

**Bibliografía:**

Universidad del sureste. (2022). *Antología de proyección profesional.pdf* pág. 54-68 recuperado [Proyección profesional.pdf](https://www.unes.edu.co/antologia-de-proyeccion-profesional)