



**Mi Universidad**

## **Mapa conceptual**

*Nombre del Alumno: Salma Berenice Anzueto Reyes*

*Nombre del tema: Acciones estratégicas para establecer la imagen personal*

*Parcial: 2°*

*Nombre de la Materia: Proyección profesional*

*Nombre del profesor: Julibeth Martinez Guillen*

*Nombre de la Licenciatura: Nutrición*

*Cuatrimestre: Octavo cuatrimestre*

ACCIONES ESTRATÉGICAS PARA ESTABLECER LA IMAGEN PERSONAL

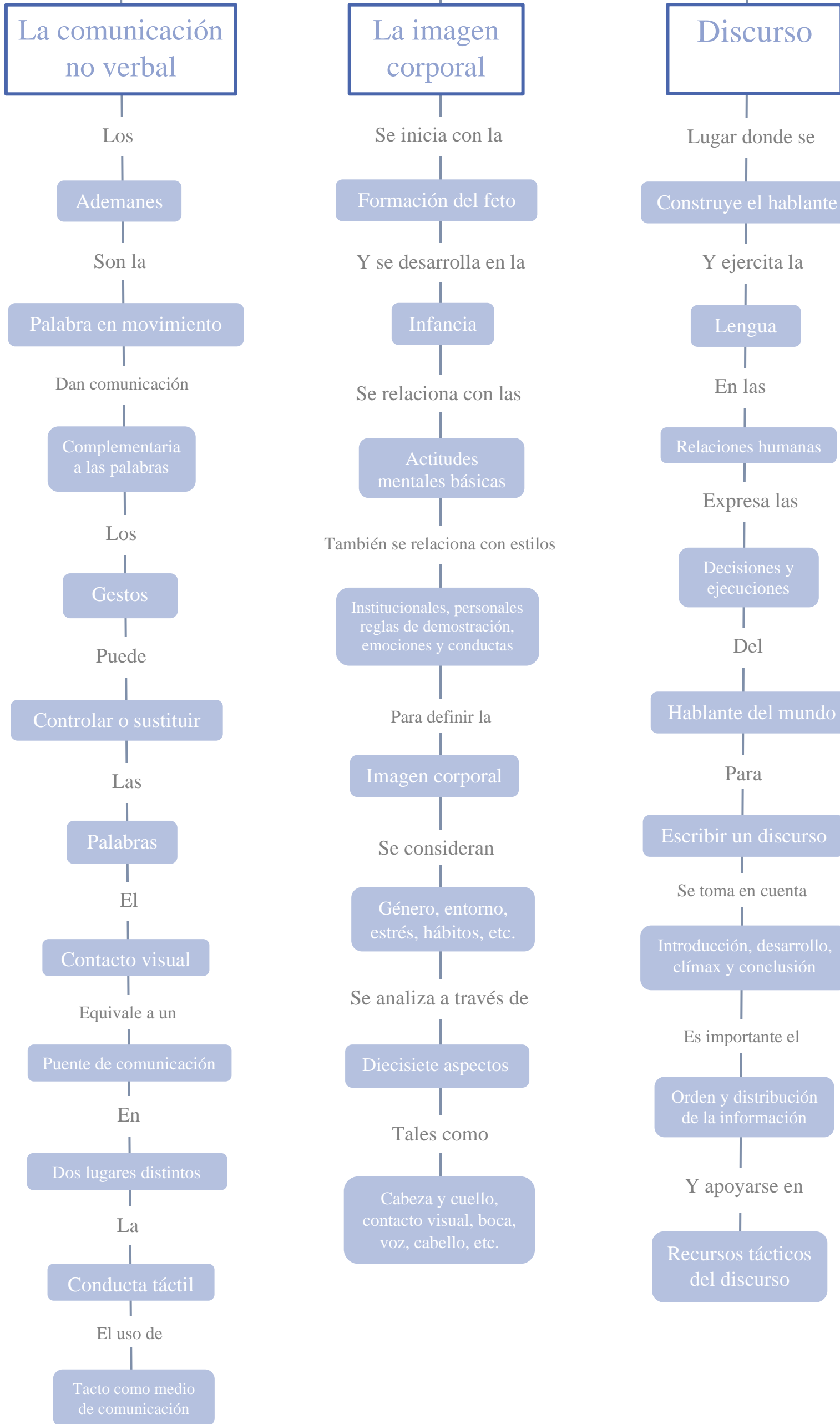

## Bibliografía

Universidad del Sureste. (2022). *Antología de proyección profesional*. Recuperado de

[https://plataformaeducativauds.com.mx/assets/docs/libro/LNU/bc4e8a3069e2\\_d688a429fa29ed899e76-LC-LNU806.pdf](https://plataformaeducativauds.com.mx/assets/docs/libro/LNU/bc4e8a3069e2_d688a429fa29ed899e76-LC-LNU806.pdf)