

EXPLORACION FISICA

OBJETIVO

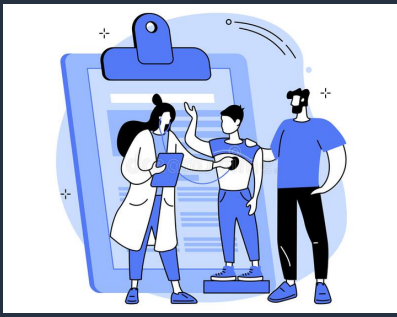

Detectar signos relacionados con los trastornos nutricios que no pueden identificarse con ningún otro indicador de la evaluación del estado de nutrición,

PALPACION

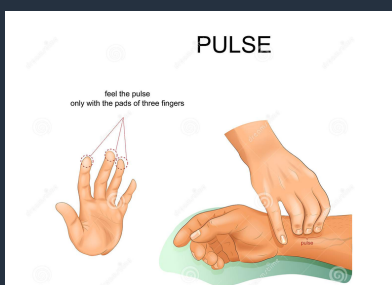

La palpación es el proceso de examinar el cuerpo utilizando el sentido del tacto.

AUSCULTACION



implica escuchar los ruidos del organismo, como los producidos por los pulmones, el corazón, el hígado y el intestino; se lleva a cabo con el estetoscopio.

ESTUDIOS DE LABORATORIO

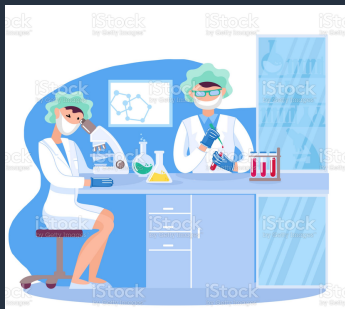

Representa los indicadores bioquímicos, los cuales incluyen pruebas físicas, bioquímicas, moleculares, microscópicas y de laboratorio

INSPECCION

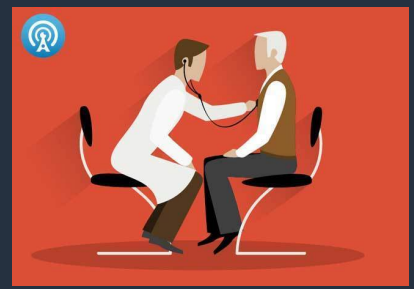

observación crítica para evaluar color, forma, textura y tamaño. Es la técnica más usada, se recurre al sentido del olfato, la vista y el oído.



PERCUSION

Se trata de golpes rápidos con los dedos y las manos en la superficie corporal.

Permite determinar si un órgano es sólido o si está lleno de líquido o gas.

CARACTERISTICAS A EVALUAR EN EL EXAMEN FISICO

- Examen general.
- Signos vitales.
- Dimensiones físicas.

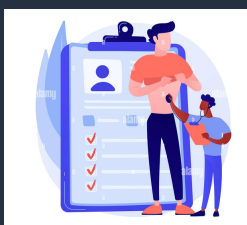

Alumno: Perez Giron Kevin

Referencias

UDS. Antología De Practicas Clinicas.2022
Prácticas En Nutrición Clínica I.Pdf