

**Nombre de alumno: Felipe de Jesús López Avendaño.**

**Nombre del profesor: Daniela Monserrat Méndez Guillén.**

**Nombre del trabajo: Mapa conceptual.**

**Materia: Nutrición en enfermedades renales.**

PASIÓN POR EDUCAR

**Grado: Quinto cuatrimestre.**

**Grupo: Nutrición “A”**

# Nutrición y orientación en los problemas

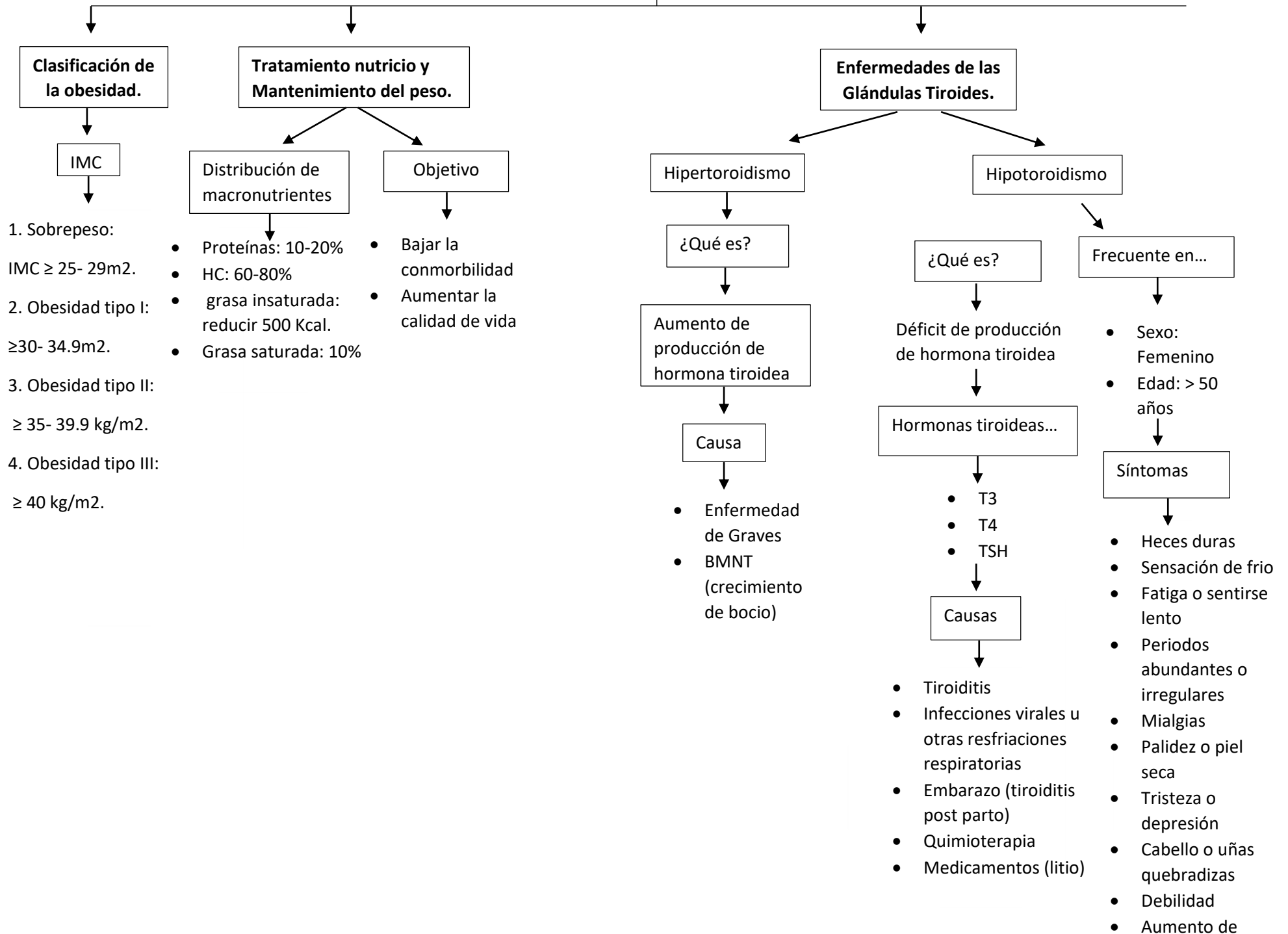

## Nutrición y orientación en los problemas

### Enfermedades de la Corteza Suprarrenal.

Zona más interna

Corresponde la reticulosa

Se sintetizan los andrógenos suprarrenales

Zona fascicular

Se sintetizan los glucocorticoides

Zona externa

Corresponde la glomerulosa

Se sintetizan los mineralocorticoides

### Síndrome de Cushing y enfermedad de Addison.

¿Qué es?

Manifestaciones clínicas y las complicaciones metabólicas

Derivadas al...

Exceso de cortisol en los tejidos

Se da en personas obesas

Causas

- plétora facial
- miopatía proximal o estrías rojo oscuro de más de 1 cm de ancho

(UDS)

## Bibliografía

UDS. (s.f.). Obtenido de UDS: <https://plataformaeducativauds.com.mx/assets/docs/libro/LNU/9a0e982467a6490db09fed718daa8486-LC-LNU503.pdf>

