



NOMBRE DEL ALUMNO: Alejandra Pérez Gómez

NOMBRE DEL TEMA: Cuadro Sinoptico

NOMBRE DE LA MA TERIA: Computación

LICENCIATURA: Nutrición

CUATRIMESTRE: Segundo

Comitán de Dominguez, Chiapas a 30 de marzo del 2022



INTERNET

ENTENDER LO OBJETOS INCRUSTADOS Y VINCULADOS



VÍNCULOS

Es un puntero que señala la posición que ocupan los datos en un archivo de origen; cuando se introducen cambios en dicho archivo, éstos se reflejan en el documento de Notes.

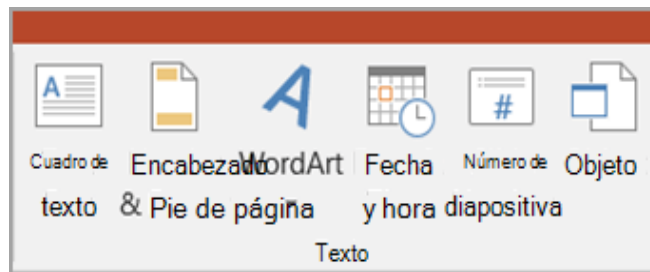

INCRUSTACIÓN

Es una copia de la información procedente de un archivo de origen; cuando se introducen cambios en la información de dicho archivo, éstos no se reflejan en el objeto incrustado.

- Los objetos incrustados requieren más espacio en la base de datos que los objetos vinculados.

TRABAJAR CON OBJETOS INCRUSTADOS

- 
- En la diapositiva, seleccione el icono o el vínculo al objeto cuya ejecución desea configurar.
 - En la ficha Insertar, en el grupo vínculos, haga clic en acción.
 - En el cuadro de diálogo Configuración de la acción
 - En Acción al hacer clic o Acción del mouse

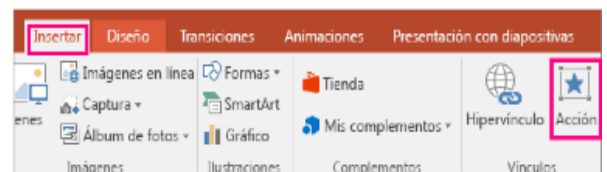

TRABAJAR CON OBJETOS VINCULADOS (WINDOWS)

INSERTAR UN OBJETO VINCULADO

- Haga clic en la diapositiva donde desee colocar el objeto.
- En la pestaña Insertar, en el grupo Texto, haga clic en Objeto.
- En el cuadro archivo, escriba el nombre del archivo o haga clic
- en Examinar para seleccionarlo de una lista.
- Seleccione la casilla de verificación vincular

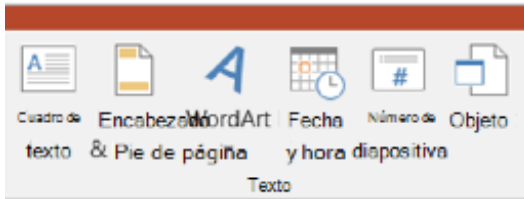
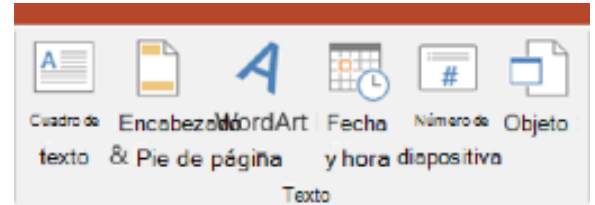

INSERTAR UN OBJETO INCRUSTADO

- Haga clic en la diapositiva donde desee colocar el objeto.
- En la pestaña Insertar, en el grupo Texto, haga clic en Objeto.

INTERNET



- Es un conjunto descentralizado de redes de comunicación interconectadas que utilizan la familia de protocolos TCP/IP.

- Sus orígenes se remontan a 1969, cuando se estableció la primera conexión de computadoras, conocida como ARPANET



- Internet también ha permitido o acelerado nuevas formas de interacción personal a través de mensajería instantánea, foros de Internet, y redes sociales como Facebook.

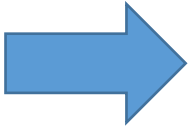

ORIGEN DE INTERNET

Sus orígenes se remontan a la década de 1960, dentro de ARPA (hoy DARPA, las siglas en inglés de la Defense Advanced Research Projects Agency)

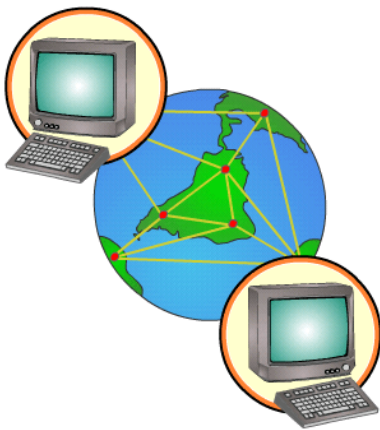

- El verdadero origen de Internet 10 nace con ARPANet (Advanced Research Projects Agency Network o Red de la Agencia para los Proyectos de Investigación Avanzada de los Estados Unidos), que nos legó el trazado de una red inicial de comunicaciones de alta velocidad
 - De esta manera, Internet sirve de enlace entre redes más pequeñas y permite ampliar su cobertura al hacerlas parte de una "red global"
-

HERRAMIENTAS DE INTERNET

HERRAMIENTAS COLABORATIVAS



Son aplicaciones que permiten trabajar documentos con los aportes de más de una persona, incluso de manera simultánea

REDES SOCIALES

La tendencia a utilizar redes sociales en la educación va en aumento, debido a su amplia aceptación e incorporación a la rutina diaria de sus millones de usuarios



MAPAS CONCEPTUALES Y MENTALES

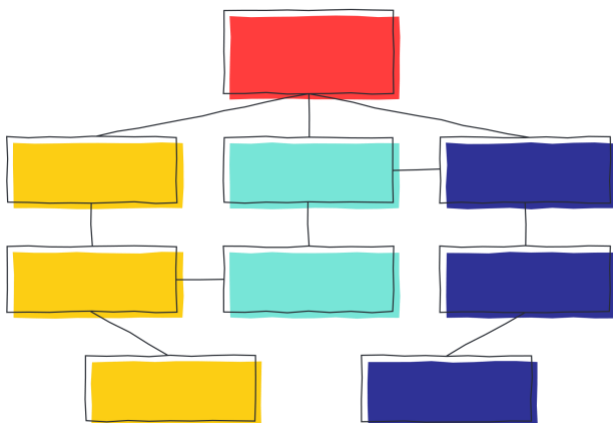

Esta técnica de aprendizaje, utilizada hace mucho tiempo para organizar y representar gráficamente o por diagramas conceptos básicos o ideas

BIBLIOGRAFIA

<https://plataformaeducativauds.com.mx/assets/docs/libro/LNU/bd8e3955520e0a810f225a5a89231d3f-LC-LNU205.pdf>