

**Nombre de alumno: César Eduardo Figueroa
Moreno**

Nombre del profesor: Felipe Antonio Morales

Nombre del trabajo: Cuadro sinóptico

Materia: Fisiopatología

Grado: 5 Grupo: "A"

FISIOLOGIA Y FIOPATOLOGIA DEL SISTEMA

El corazón pesa entre 7 y 15 onzas (200 a 425 gramos) y es un poco más grande que una mano cerrada. Al final de una vida larga, el corazón de una persona puede haber latido (es decir, haberse dilatado y contraído) más de 3.500 millones de veces

El corazón se encuentra entre los pulmones en el centro del pecho, detrás y levemente a la izquierda del esternón. Una membrana de dos capas, denominada «pericardio» envuelve el UNIVERSIDAD DEL SURESTE 11 corazón como una bolsa. La capa externa del pericardio rodea el nacimiento de los principales vasos sanguíneos del corazón y está unida a la espina dorsal, al diafragma y a otras partes del cuerpo

El aparato circulatorio

Circulación pulmonar La mitad derecha del corazón bombea sangre hacia la circulación menor o circulación pulmonar: el ventrículo derecho (ventrículo dexter) bombea la sangre a través de la válvula pulmonar a la arteria pulmonar, desde allí, circula por las distintas ramificaciones de las arterias y arteriolas hasta los capilares de los pulmones, donde la sangre se enriquece con oxígeno

El latido del corazón comienza en el nódulo sinusal (NSA), que se encuentra en la aurícula derecha, y que en un corazón sano actúa como el marcapasos principal. El impulso del NSA se propaga por las aurículas derecha e izquierda y llega al nódulo aurículo-ventricular (NAV), situado cerca del tabique interauricular

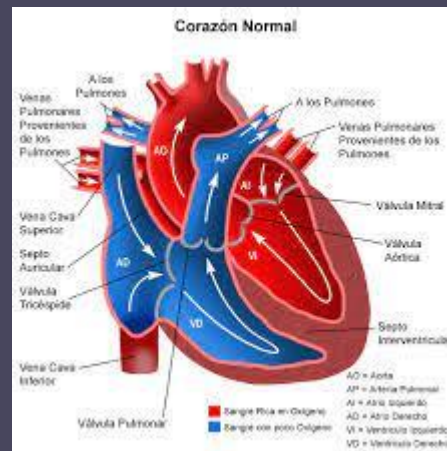

La insuficiencia cardíaca La insuficiencia cardíaca es un síndrome heterogéneo resultante de daño estructural de la fibra miocárdica a través de diversos mecanismos como cardiomiopatía idiopática, infarto agudo de miocardio, hipertensión arterial sistémica

Infarto agudo al miocardio El infarto agudo al miocardio (IAM) es la primera causa de muerte en México. En conjunto las enfermedades del corazón causan más muertes al año que todos los cánceres combinados, las enfermedades respiratorias y todas las enfermedades neurológicas juntas.