



Mi Universidad

Mapa conceptual

Nombre del Alumna: Rosa Isela Bautista Gómez.

Nombre del tema: Medicina Tradicional y Salud

Nombre de la Materia: Enfermería y Practicas Alternativas de Enfermería

Nombre del profesor: Enf. Guadalupe Cristel Rivera Arias

Nombre de la Licenciatura: Licenciatura En Enfermería

Cuatrimestre: Octavo Cuatrimestre

MEDICINA TRADICIONAL Y SALUD

Bases conceptuales de salud, enfermedad, medicina y atención a la salud

Antecedentes históricos de la medicina tradicional

Salud

Absoluto bienestar físico, mental y social.

Medicina tradicional

Suma de

Conocimientos, practicas basadas en culturas

También conocida como

Complementaria, alternativa.

Popular, blanda, marginal.

No oficial, no ortodoxa y no convencional.

Enfermedad

Alteración del estado fisiológico del cuerpo.

Salud y enfermedad.

Son

Parte integral de la vida, proceso biológico e interacciones ambientales y sociales.

Medicina

Ciencia que estudia tanto la vida como la muerte de seres humanos.

Mantiene la salud, cura y previene afecciones y dolencias.

Atención a la salud

Procesos donde se presta los cuidados de salud al individuo, familia, comunidad o población

Evita el deterioro de la salud.

Maya

Es

Una cultura, cosmovisión y espiritualidad propia

El origen de los males y enfermedades estaban relacionados con lo moral y religioso.

Consideraban al

Hombre como parte del cosmos y la sociedad, por lo que todo caía en ellos.

Conceptualizan

La enfermedad como desequilibrio.

La salud como el resultado de acuerdo a vivir bien con las leyes de la naturaleza y sociedad.

utilizaban métodos complementarios

Tales como el sangrado

Hiervas mas utilizadas

azahar, pomo che, guayaba, ciruela, belladona, citinches Bel Sinikche

Azteca

Tienen

Una relacion amor-odio con sus dioses

Las enfermedades podían ser por deidades particulares.

tratamiento

enfocado de diferentes ángulos

tratamiento físico, drogas o cura espiritual

todos los descubrimientos

eran discutidos y experimentados

la medicina

estaba enfocada en las plantas medicinales como rituales

Principales etnias del estado

Medicina chole

Terapeutas tradicionales de Tila

solo la figura xwujt

puede curar las enfermedades de origen sobrenatural y sobre todo diagnosticaslas

Lancandones

Creencia de que fueron creados por un Dios.

hacen ceremonia para honrar a sus dioses

Dioses: Hacha Kium (dios principal), Kanan kash protector de la selva

Para ellos lo mas importante es proteger las selva.

Medicina Zoque

Tiene una cura para las enfermedades mas comunes.

se dividen en

Naturales

Enfermedades gastrointestinales, enfermedades respiratorias, inflamación, entre otras.

Mágico-Religioso

Mal de espanto, mal de ojo, mal de aire, mal azar y sereno

COSTUMBRES Y TRADICIONES EN LA MEDICINA TRADICIONAL PARA LA ATENCION DE LA SALUD

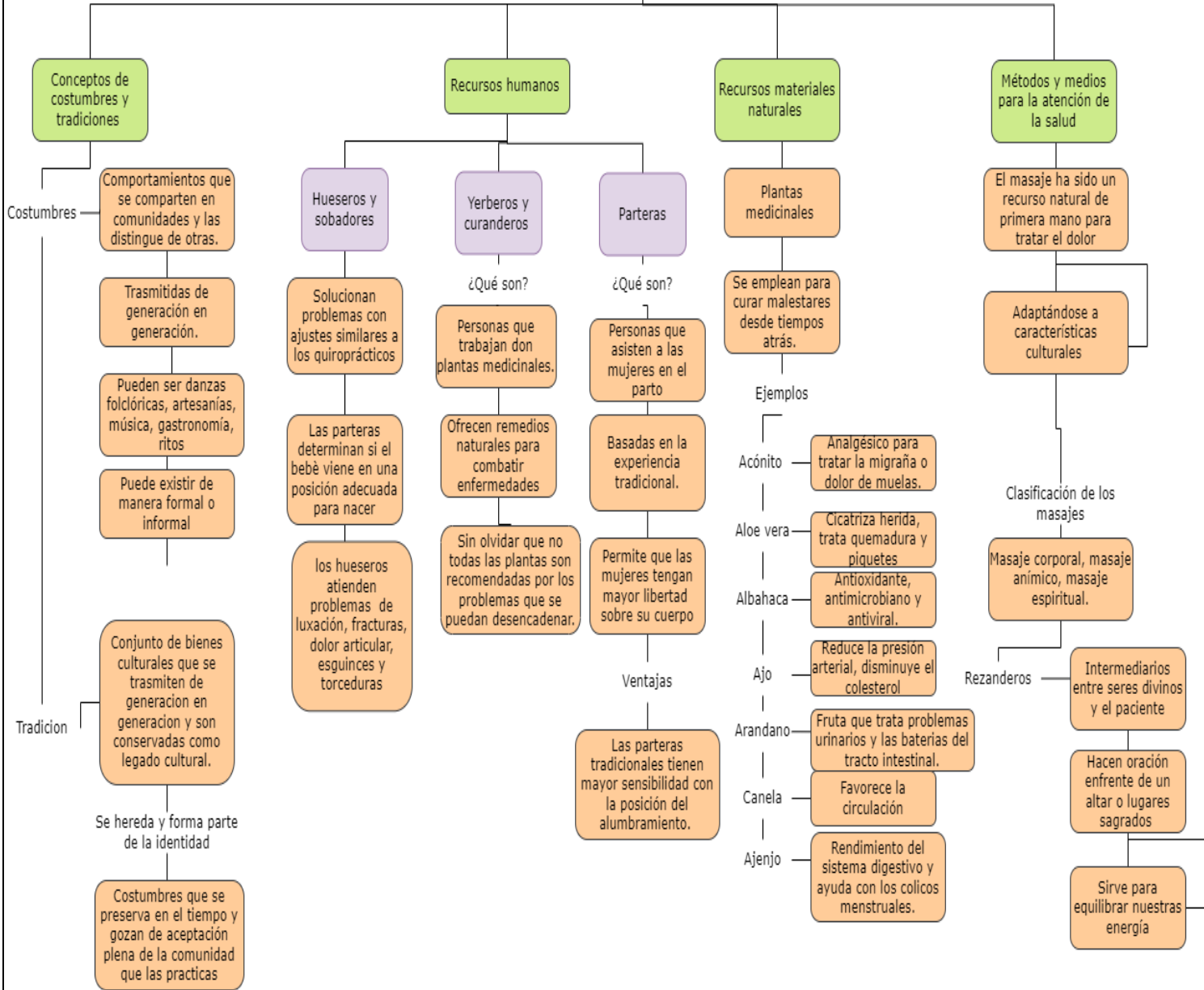

BIBLIOGRAFÍA

2022.(UDS). ENFERMERÍA Y PRACTICA ALTERNATIVA DE ENFERMERÍA. LIBRO DE CONSULTA

