

UNIVERSIDAD DEL SURESTE



MATERIA: ENFERMERÍA Y PRÁCTICAS
ALTERNATIVAS DE SALUD.

DOCENTE. LIC ENF. CRISTELL
GUADALUPE RIVERA ARIAS

ALUMNA. DANIELA MILDRED RAMOS
AQUINO

8VO CUATRIMESTRE GRUPO "D"



VILLAHERMOSA,
TABASCO A 31 DE
ENERO DEL 2022

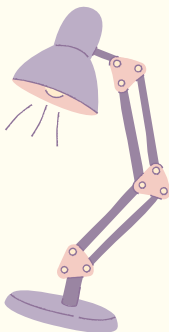

Padecimientos más frecuentes

Padecimientos: Digestivo, respiratorio, circulatorio, nervioso, endocrino.

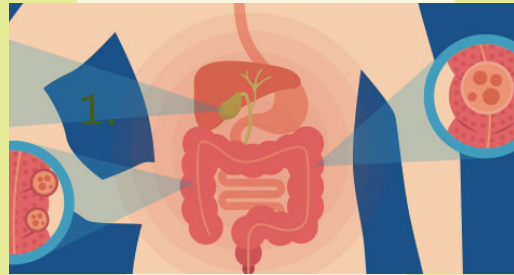

DIGESTIVOS:
Empacho/diarrea/estreñimiento

MUSCULARES:
esguince/fractura/ luxación

RESPIRATORIOS:
bronquitis/tosferina/neumonía



ESPANTOS O SUSTOS



SON UN FENÓMENO MUY COMPLEJO QUE ESTÁ RELACIONADO CON LOS CONCEPTOS DE PÉRDIDA, ASÍ COMO CON LOS DE INTRODUCCIÓN.

EN LOS LUGARES DONDE SE PRACTICA LA MEDICINA TRADICIONAL, SE LES ATRIBUYEN CAUSAS SUPERSTISIOSAS

EL TRATAMIENTO TRADICIONAL SE BASA EN LIMPIAS, UTILIZANDO HIERVAS Y EN OCASIONES HUEVO

LAS PERSONAS APTAS PARA DAR ESTAS TERAPIAS SON LOS CURANDEROS, HIERVEROS Y REZANDEROS





DERMATOFAGIA



trastorno psicológico que implica el hecho de morderse la piel Normalmente, lo que se muerde la persona con dermatofagia es la piel que envuelve las uñas

SÍNTOMAS

La dermatofagia se relaciona con la impulsividad y con el control de los impulsos. Un acto impulsivo implica no poder resistir la tentación de realizar una acción determinada, así como su consiguiente alivio y sensación de placer que experimenta la persona

Ansiedad. Cuando la persona siente esa inquietud interna, junto al nerviosismo y a los síntomas fisiológicos propios de la ansiedad, buscará aliviar ese estado mediante una acción impulsiva o compulsiva, mordiéndose la piel

La dermatofagia también se ha relacionado con los Trastornos Obsesivo-Compulsivos (TOC) y relacionados (grupo de trastornos de nueva creación en el DSM-5)



Bibliografía:

**Antología LEN 802. Enero- Abril
2021. Enfermería y prácticas
alternativas de salud.**