



Ensayo

Nombre del Alumno: Hernandez Velasco Georgina del Rosario

Nombre del tema: Súper nota

Parcial: I

Nombre de la Materia: Computación II

Nombre del profesor: Andrés

Nombre de la Licenciatura: Enfermería

Cuatrimestre: II

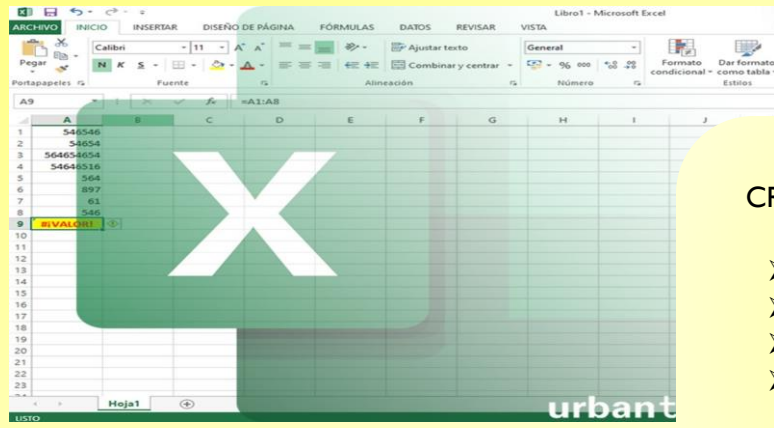

CREACIÓN DE FÓRMULAS PARA CALCULAR VALORES.

- OPERADORES ARITMÉTICOS
- OPERACIONES DE COMPARACIÓN
- OPERADOR DE TEXTO
- ORDEN DE EVALUACIÓN DE OPERADORES
- FÓRMULAS QUE PRODUCEN VALORES DE ERROR

	A	B	C
1			
2	PRESUPUESTO MENSUAL		
3			
4	CASA	70000	
5	COCHE	30000	
6	COMIDA	40000	
7	ROPA	30000	
8	TOTAL	170000	
9			

DAR FORMATO A LOS DATOS.
SELECCIONAR UN ESTILO DE TABLA

CREACIÓN DE UN GRÁFICO. AGREGAR UNA LÍNEA DE TENDENCIA



UTILIZACIÓN DEL LIBRO DE TRABAJO.

Es un archivo que contiene una o más hojas de cálculo que permiten introducir y almacenar datos relacionados

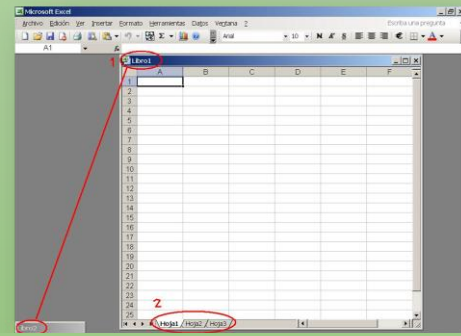

DESPLAZAMIENTO EN UN LIBRO DE TRABAJO.

2. Desplazamiento en el libro de trabajo

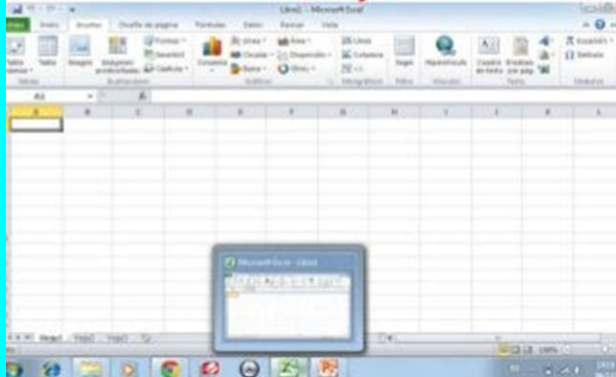

MOVER Y COPIAR HOJAS. MOVER UNA HOJA DE CÁLCULO EN UN LIBRO
COPIAR UNA HOJA DE CÁLCULO EN EL MISMO LIBRO

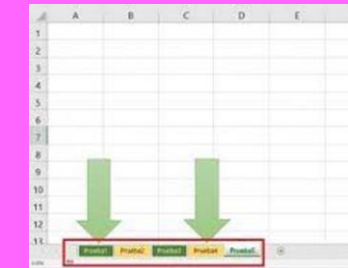
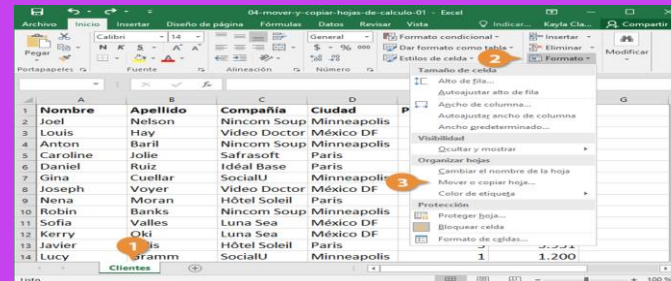

FUNCIONAMIENTO DE UN LIBRO DE TRABAJO.

Son juegos de "páginas" de hojas de cálculo, cada uno de los cuales pueden incluir información separada o codependiente.

Organizar ventanas de un libro de trabajo.

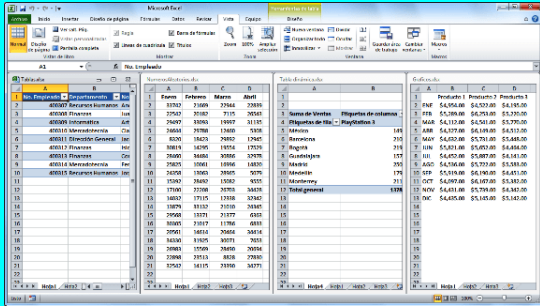

SELECCIÓN DE CELDAS Y COMANDOS

	A	B	C	D	E	F	G
1	Mes	Producto 1	Producto 2	Producto 3	Producto 4		
2	Enero	\$6,801	\$7,033	\$2,576	\$2,056		
3	Febrero	\$1,024	\$6,060	\$1,864	\$9,879		
4	Marzo	\$2,417	\$6,161	\$9,843	\$1,944		
5	Abril	\$5,298	\$6,616	\$8,319	\$8,108		
6	Mayo	\$8,123	\$5,534	\$3,284	\$4,665		
7	Junio	\$9,532	\$6,961	\$1,932	\$3,133		
8	Julio	\$2,521	\$8,570	\$9,112	\$1,635		
9	Agosto	\$9,305	\$6,158	\$7,541	\$3,050		
10	Septiembre	\$7,204	\$3,473	\$6,366	\$9,248		
11	Octubre	\$7,729	\$5,606	\$9,774	\$5,993		
12	Noviembre	\$4,168	\$5,108	\$1,615	\$9,472		
13	Diciembre	\$7,277	\$7,440	\$1,828	\$9,317		
14							
15							
16							



SELECCIÓN DE CELDAS Y DESPLAZAMIENTOS DENTRO DE UNA SELECCIÓN.

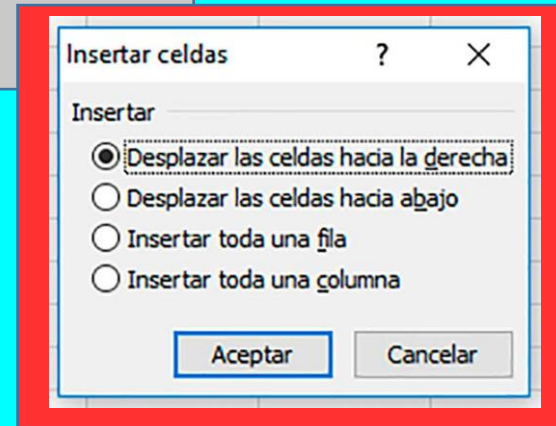

SELECCIÓN DE COMANDOS.



USO DEL TECLADO CON MICROSOFT EXCEL.

Ctrl	C	Copiar	Ctrl	B	Buscar	
Ctrl	X	Cortar	Ctrl	L	Reemplazar	
Ctrl	V	Pegar	Ctrl	Alt	V	Pegado especial
Ctrl	Z	Deshacer	Ctrl	1	Formato de celdas	
Ctrl	N	Negrita	Ctrl	+	Insertar	
Ctrl	K	Cursiva	Ctrl	-	Eliminar	
Ctrl	S	Subrayado	Ctrl	G	Guardar	

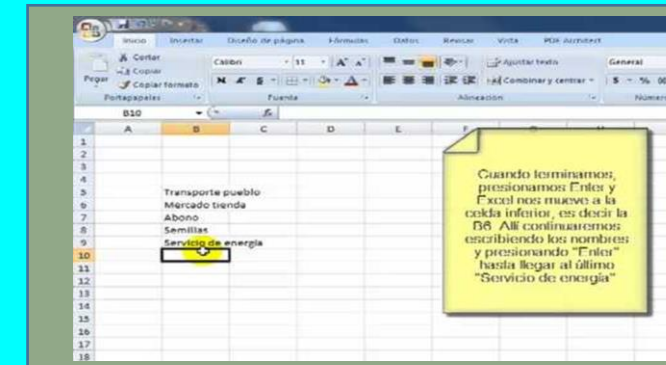

INTRODUCCIÓN DE DATOS.

PROCEDIMIENTO PARA LA INTRODUCCIÓN DE DATOS.

	A	B	C	D
1	Producto	Cantidad	Precio Unidad	Total
2	Resma Hojas	5	3,99	19,95
3	Plumas	20	0,65	13,00
4	Cuadernos	15	1,25	18,75
			Total	51,70

CREACIÓN DE TENDENCIAS Y PRONÓSTICOS SENCILLOS.

	A	B	C	D	E	F
1	Mes	Ventas				
2	1	\$8,148.00				
3	2	\$5,609.00				
4	3	\$6,997.00				
5	4	\$7,383.00				
6	5	\$5,780.00				
7	6	\$4,198.00				
8	7	\$3,004.00				
9	8	\$7,178.00				
10	9	\$4,219.00				
11	10	\$3,986.78				
12						
13						

CELDA ADYACENTES Y CREACIÓN DE SERIES.

