



**Nombre de alumnos:** Brallan López  
Solorzano

**Nombre del profesor:** Felipe Antonio  
Morales

**Nombre del trabajo:** Súper Nota

**Materia:** Anatomía y Fisiología II

PASIÓN POR EDUCAR

**Grado:** 2

**Grupo:** B

Comitán de Domínguez Chiapas a 12 de septiembre de 2018.

---





# Aparato reproductor

masculino y femenino

## Aparato Masculino

Es el encargado de garantizar la reproducción en las personas de sexo masculino. Está formado por órganos internos y externos, los principales órganos externos son los testículos, el epidídimo y el pene.

Aparato reproductor masculino



## Funciones

- Producir, mantener, almacenar y transportar los espermatozoides
- Descargar esas células reproductoras en el tracto reproductor femenino, durante las relaciones sexuales
- Producir y secretar las hormonas sexuales masculinas

## Estructura

El pene se divide en tres porciones: la raíz, el cuerpo y el glande.

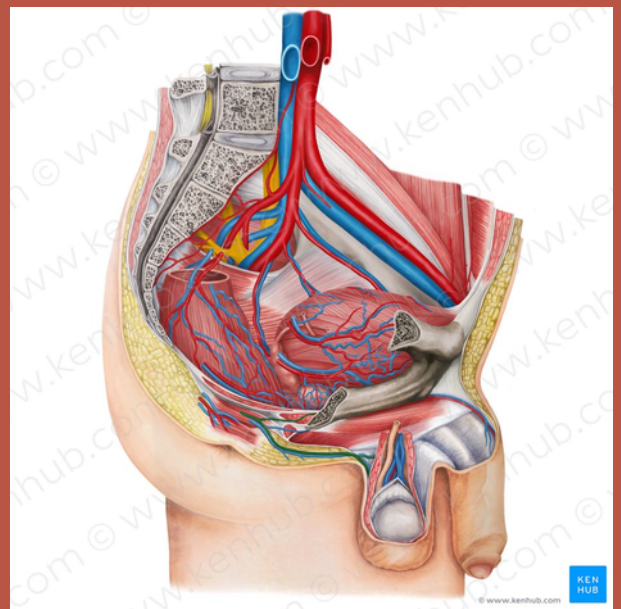
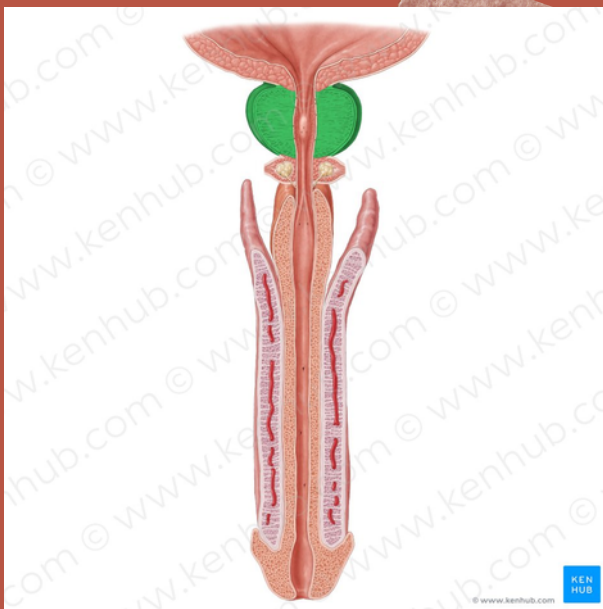

## Importante en el hombre

La próstata es una glándula del aparato reproductor masculino. Se encuentra en la parte inferior de la vejiga urinaria y es atravesada por la uretra.

## Interno

Los testículos son dos órganos genitales internos masculinos de forma ovalada que se encuentran dentro del escroto. Su función es producir espermatozoides y la hormona testosterona.

## REFERENCIAS

- Drake, R. L., Vogl, A. W., & Mitchell, A. W. M. (2015). Gray's Anatomy for Students (3rd ed.). Philadelphia, PA: Churchill Livingstone.

# Aparato reproductor

masculino y femenino

## Aparato Femenino

se compone de dos partes: el útero, que alberga el feto en desarrollo, produce secreciones vaginales y uterinas, y traslada el semen a las trompas uterinas o de Falopio



## Función

Permite que una mujer: produzca óvulos. tenga relaciones sexuales. proteja y nutra al óvulo fertilizado hasta que se desarrolle completamente.

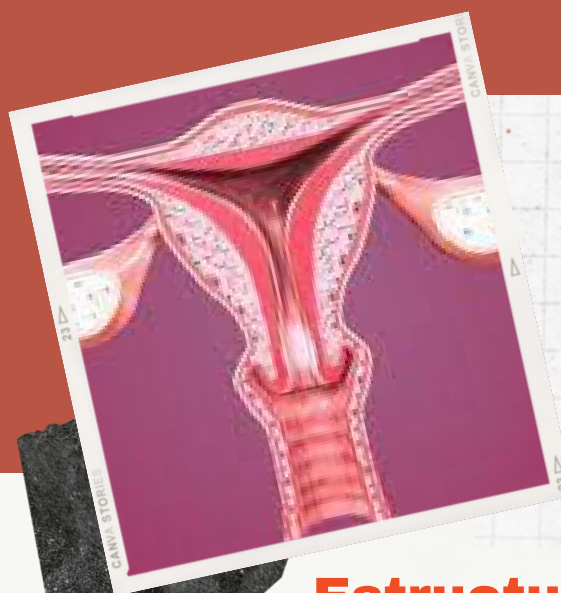

## Estructura

Los genitales internos incluyen un sistema de conductos compuesto por tres partes: las trompas uterinas, el útero y la vagina.



## Aparato Urinario

El aparato urinario comprende una serie de órganos, tubos, músculos y nervios que trabajan en conjunto para producir, almacenar y transportar orina. El aparato urinario consta de dos riñones, dos uréteres, la vejiga, dos músculos esfínteres y la uretra.

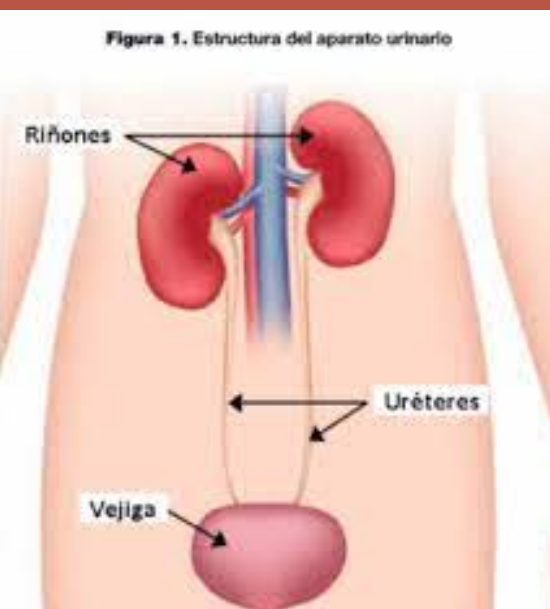

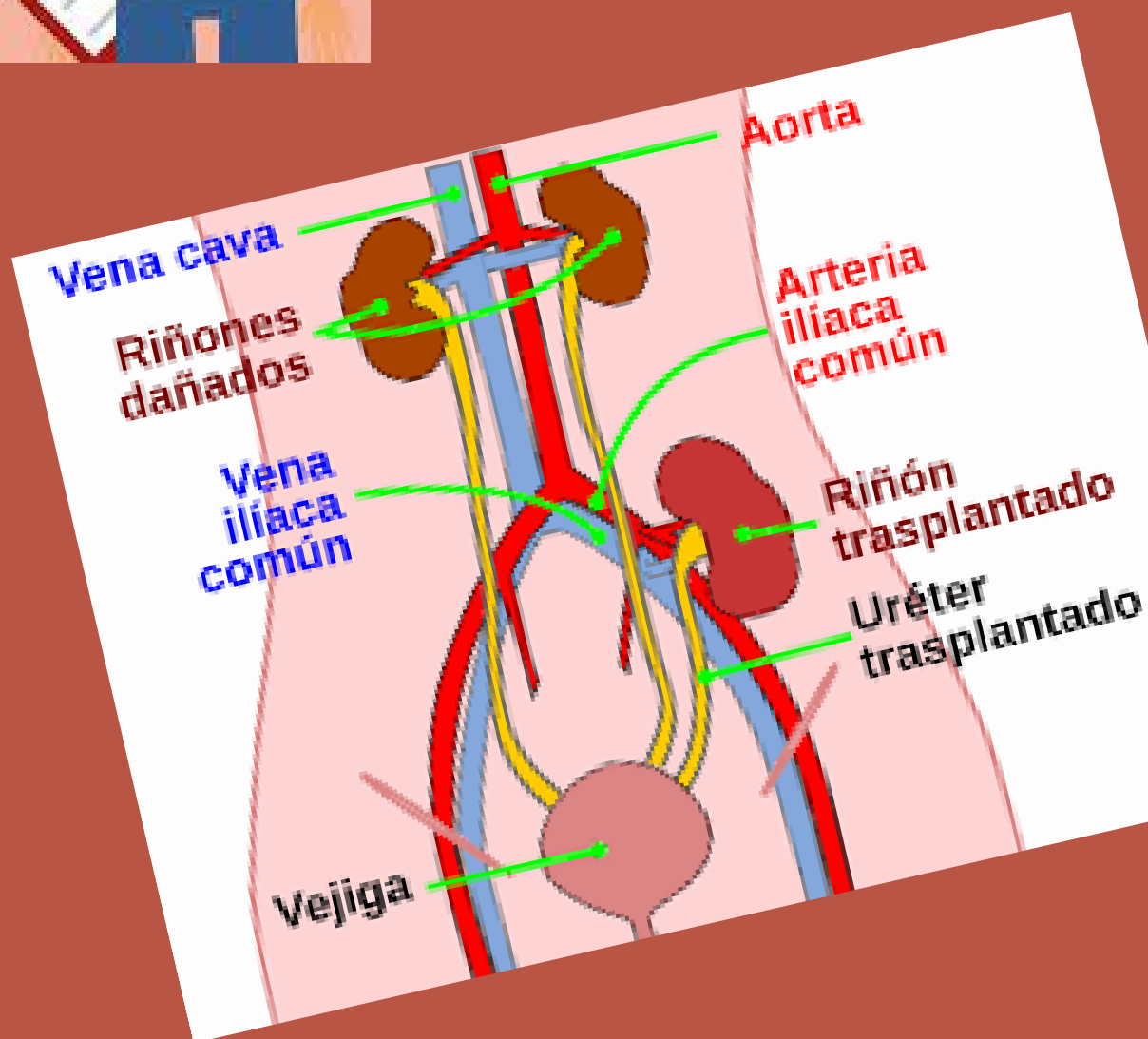
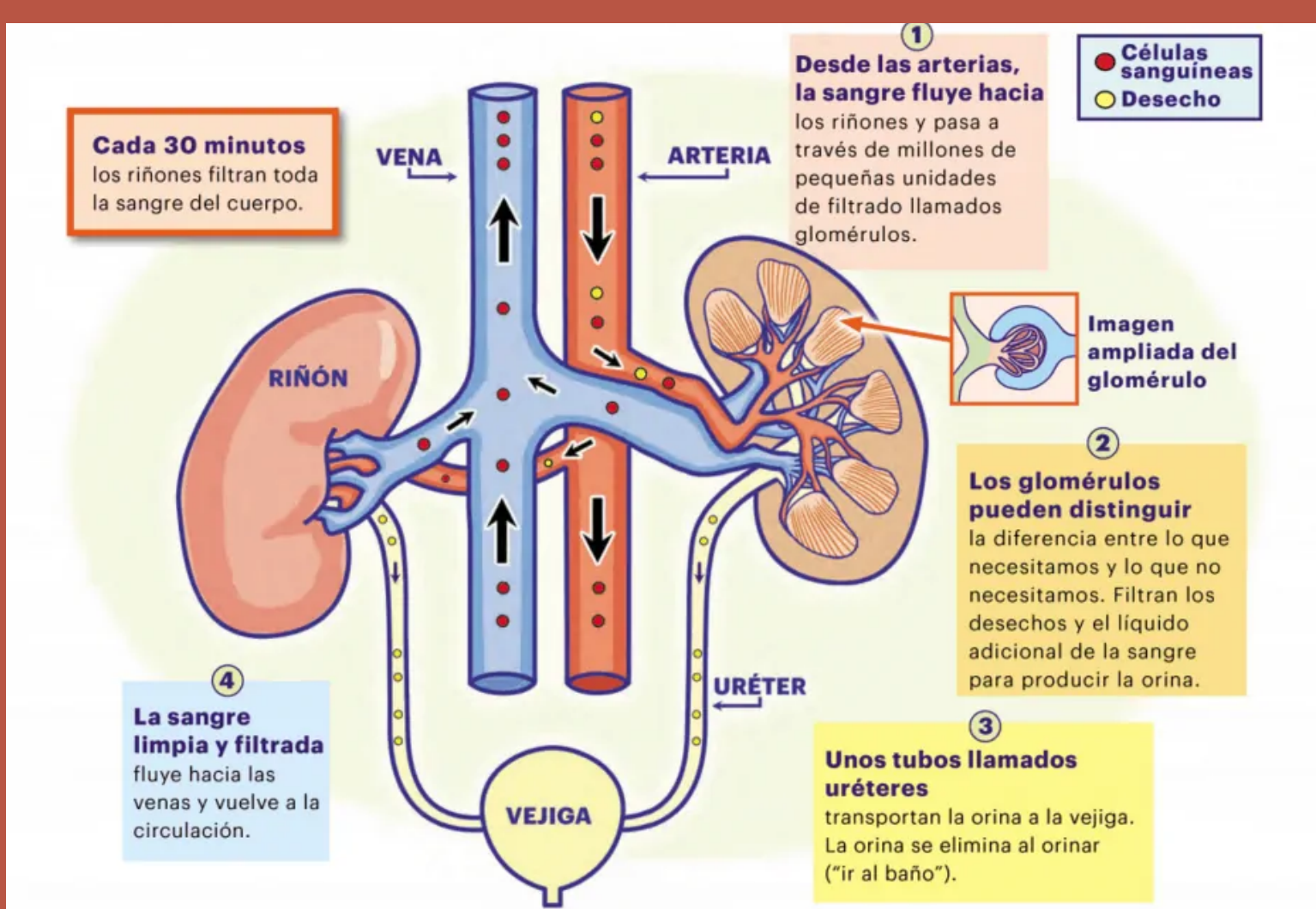

# FUNCIONES DEL RIÑÓN

