



Nombre del alumno: Eldha Madai Vázquez Hernández

Nombre del profesor: María de los Ángeles Venegas Castro

Nombre del trabajo: Cuadro sinóptico

Materia: Microbiología y Parasitología

Grado: 2 cuatrimestre

Grupo: (A)

patogenicidad

Aumenta la probabilidad de translocación en el torrente sanguíneo.



fimbria

Son apéndices de proteína que están ancladas en la membrana.

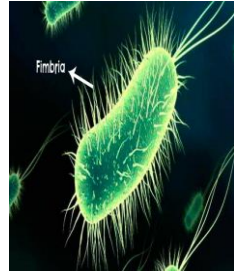

Flora microbiana

- . producción de metabolitos tóxico
- . producción de bacteriocinas

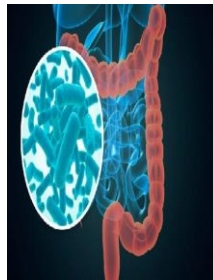

Está compuesto por gérmenes, incluye bacterias progenitoras.

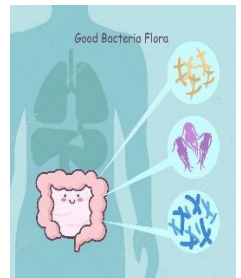

Enfermedades bacterianas

Causada por la bacteria Mycobacterium y afecta los pulmones.

Síntoma: tos, dolor en el tórax, cansancio y escalofríos.

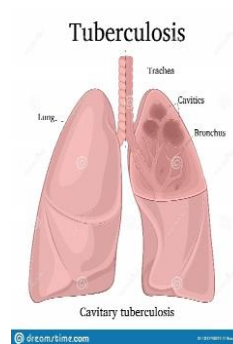

Causada por bacteria de Bordetella Pertussis con tos y congestión.



FLORA MICROBIANA:

<http://revistas.unam.mx/index.php/rfm/article/viewFiel/12770/12090>. (2017). *microbiología*. unam.

ENFERMEDADES BACTERIANAS: (<https://medlineplus.gov>, 2013)

<https://medlineplus.gov>. (2013). *infecciones bacterianas*. mayoclinic.