



Mi Universidad

Mapa conceptual

Nombre del Alumno: Carlos Enrique Maldonado Juárez

Nombre del tema: corazón y sistema linfático

Parcial: 3ro

Nombre de la Materia: anatomía y fisiología

Nombre del profesor: Felipe Antonio Morales Hernández

Nombre de la Licenciatura: Enfermería

Cuatrimestre: 2do

Corazón

¿QUÉ ES?

Es un órgano del tamaño aproximado de un puño. Está compuesto de tejido muscular y bombea sangre a todo el cuerpo.

¿DÓNDE SE ENCUENTRA?

se encuentra en el centro del pecho, entre los pulmones, ligeramente inclinado a la izquierda.

FUSIÓN

Es recibir la sangre de todo el cuerpo, que tiene poco oxígeno, para después enviarla a los pulmones en donde se va a oxigenar gracias a la respiración.

CIRCULACIÓN MAYOR

es el que mayor distancia recorre dentro del cuerpo. Su función es alimentar a todos los tejidos del cuerpo.

CIRCULACIÓN MENOR

Llamada pulmonar, se encarga de transportar la sangre desoxigenada y repleta de dióxido de carbono hacia los pulmones.

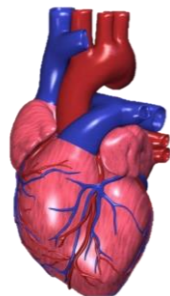

ALTERACIONES MAS FRECUENTES

Las enfermedades cardiovasculares están consideradas como la principal causa de muerte en el mundo.

PROBLEMAS DEL CORAZÓN

- Ataque al **corazón** o infarto de miocardio. El ataque al **corazón** se produce cuando uno de los vasos encargados de suministrarle sangre se bloquea.
- Angina de pecho
- Hipertensión
- Arritmia.
- Enfermedades cerebro vasculares.
- Insuficiencia cardíaca.

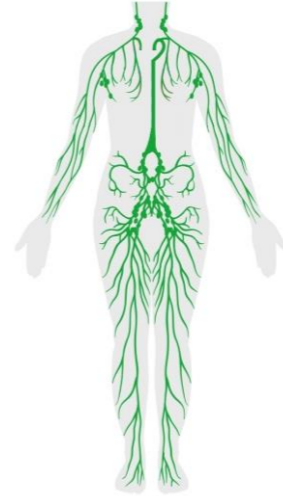

sistema linfático

¿QUÉ ES?

Es una red de órganos, ganglios **linfáticos**, conductos y vasos **linfáticos** que producen y transportan **linfa** desde los tejidos hasta el torrente sanguíneo

ES UNA PARTE PRINCIPAL

Del **sistema** inmunario del cuerpo.

¿DÓNDE SE ENCUENTRA?

Se localizan en racimos en diversas partes del cuerpo como: El cuello. Las axilas. La ingle.

Bibliografía

<https://www.cdc.gov/ncbddd/spanish/heartdefects/howtheheartworks.html#:~:text=El%20coraz%C3%B3n%20es%20un%C3%B3rgano,el%20cuerpo%20se%20llama%20circulaci%C3%B3n.>

<https://medlineplus.gov/spanish/ency/article/002247.htm#:~:text=Es%20una%20red%20de%C3%B3rganos,del%20sistema%20inmunitario%20del%20cuerpo.>