



Nombre del alumno: Diana Paola Sánchez García

Nombre del profesor: Felipe Antonio Morales Hernandez

Nombre del trabajo: Super nota



Materia: Anatomía y fisiología II

Grado y grupo: 2-A

# APARATO REPRODUCTOR Y MASCULINO, FEMENINO Y APARATO URINARIO

## APARATO REPRODUCTOR MASCULINO

### Testículos

Los testículos son dos glándulas ovoides, una a cada lado del pene, de unos 5 cm de largo y 2,5 cm de diámetro y con un peso de 10-15 gramos. Producen las células germinales masculinas o espermatozoides y las hormonas sexuales masculinas o andrógenos.

### Vesículas seminales

Las vesículas seminales son 2 largos tubos de unos 15 cm. de longitud que están enrollados y forman unas estructuras ovaladas en la base de la vejiga, por delante del recto. El conducto de cada vesícula seminal se une con el conducto deferente de su lado para formar el conducto eyaculador.

### Epidídimos

Los epidídimos son dos estructuras en forma de coma de unos 4 cm de longitud, cada una de las cuales se encuentra adosada a las superficies superior y posterior-lateral de cada testículo.

El epidídimio ayuda a expulsar los espermatozoides hacia el conducto deferente durante la excitación sexual.

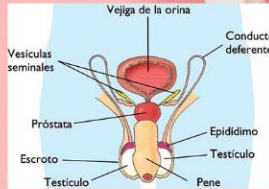

### Próstata

La próstata es la mayor glándula accesoria del sistema reproductor masculino se sitúa en la pelvis por debajo de la vejiga urinaria y detrás de la sínfisis del pubis y rodea la primera porción de la uretra.

### Pene

El pene es el órgano de la copulación en el hombre. Sirve de salida común para la orina y el semen o líquido seminal.

### Escroto

El escroto es un saco cutáneo exterior que contiene los testículos y está situado postero inferiormente en relación al pene e inferiormente en relación a la sínfisis del pubis. La localización exterior del escroto y la contracción de sus fibras musculares regulan la temperatura de los testículos para la producción normal de espermatozoides.

### Conductos deferentes

Los conductos deferentes son 2 tubos musculares de pared gruesa que comienzan en la cola del epidídimo de cada lado y terminan en el conducto eyaculador. El conducto deferente transporta los espermatozoides durante la excitación sexual, desde el epidídimo hasta el conducto eyaculador.

## APARATO REPRODUCTOR FEMENINO

### Trompas de Falopio

Las trompas de Falopio son 2 conductos de 10 - 12 cm. de longitud y 1 cm. de diámetro que se unen a los cuernos del útero por cada lado. Están diseñadas para recibir los ovocitos que salen de los ovarios y en su interior se produce el encuentro de los espermatozoides con el óvulo y la fecundación.



### Vagina

La vagina es el órgano femenino de la copulación, el lugar por el que sale el líquido menstrual al exterior y el extremo inferior del canal del parto. Se trata de un tubo musculomembranoso que se encuentra por detrás de la vejiga urinaria y por delante del recto. Desemboca en el vestíbulo de la vagina, entre los labios menores, por el orificio de la vagina que puede estar cerrado parcialmente por el himen que es un pliegue incompleto de membrana mucosa. Su parte externa incluye los labios mayores, labios menores, clitoris y uretra.

### Útero o matriz

El útero es un órgano muscular hueco con forma de pera que constituye parte del camino que siguen los espermatozoides depositados en la vagina hasta alcanzar las trompas de Falopio. Tiene unos 7-8 cm. de longitud, 5 - 7 cm. de ancho y 2 - 3 cm. de espesor ya que sus paredes son gruesas. Está situado entre la vejiga de la orina por delante y el recto por detrás y consiste en dos porciones: los 2/3 superiores constituyen el cuerpo y el 1/3 inferior, el cuello o cervix que protruye al interior de la parte superior de la vagina y en donde se encuentra el orificio uterino por el que se comunica el interior del útero con la vagina.

## APARATO URINARIO

### Definición

El sistema urinario es el conjunto de órganos que participan en la formación y evacuación de la orina. Está constituido por dos riñones, órganos densos productores de la orina, de los que surgen sendas pelvis renales como un ancho conducto excretor que al estrecharse se denomina uréter, a través de ambos uréteres la orina alcanza la vejiga urinaria donde se acumula, finalmente a través de un único conducto, la uretra, la orina se dirige hacia el meato urinario y el exterior del cuerpo.

Los riñones filtran la sangre y producen la orina, que varía en cantidad y composición, para mantener el medio interno constante en composición y volumen, es decir para mantener la homeostasis sanguínea.



### Los riñones

Los riñones están situados en el abdomen a ambos lados de la región dorsolumbar de la columna vertebral, aproximadamente entre la 12ª vértebra dorsal y la 3ª vértebra lumbar. A través de la membrana peritoneal, los riñones se relacionan con los órganos intraabdominales vecinos.

El riñón derecho se relaciona con la vena cava inferior, la segunda porción del duodeno, el hígado y el ángulo hepático del colon, con los dos últimos a través del peritoneo.

El riñón izquierdo se relaciona con la arteria aorta abdominal, el estómago, el páncreas, el ángulo esplénico del colon y el bazo.