



**Nombre de alumnos: Adamari Zúñiga Villatoro**

**Nombre del profesor: Felipe Antonio Morales Hernández**

**Nombre del trabajo: Mapa conceptual**

**Materia: Anatomía y Fisiología II**

**Grado: 2**

**Grupo: C**



# Los sentidos

## Vista

Es la capacidad de distinguir los objetos y su entorno

El órgano de la visión es el ojo

### Principales partes del ojo

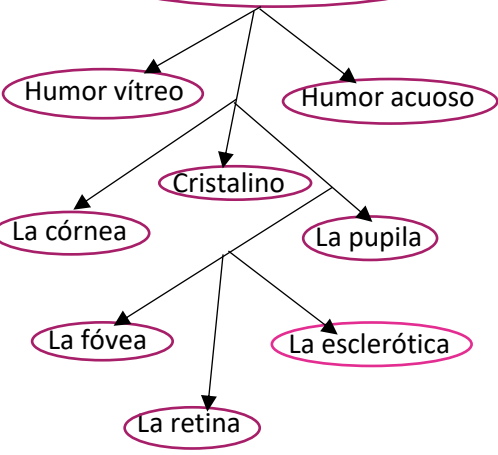

### Enfermedades o defectos

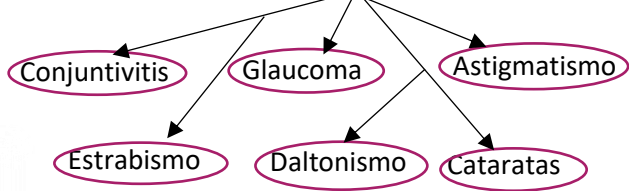

partes del ojo

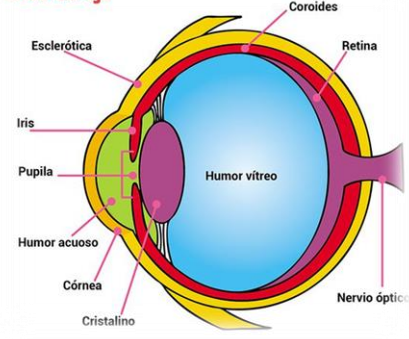

## Oído

El órgano de la audición es el oído, que se encuentra ubicado a cada lado de la cabeza

### Principales partes del oído

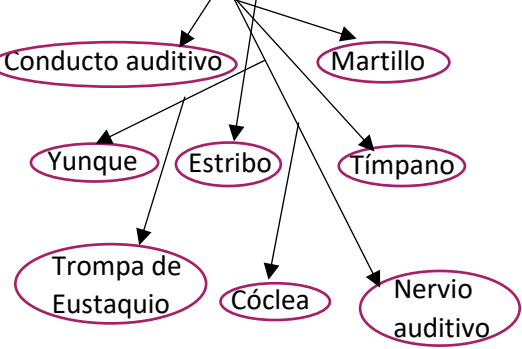

### Enfermedades o defectos

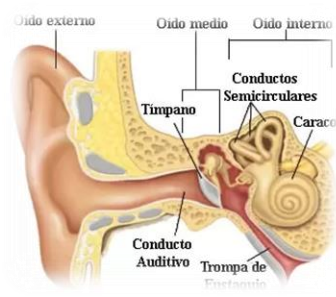
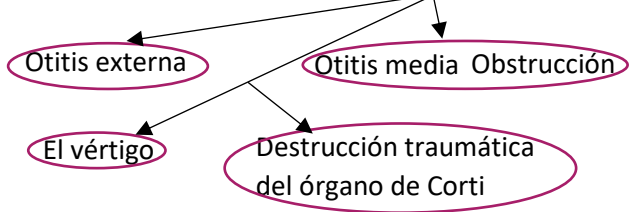



Es el sentido que nos mantiene en constante relación con el entorno

Los corpúsculos sensitivos que permiten detectar el calor, dolor o frío

Enfermedades o defectos

• Los corpúsculos de Vater-Paccini: son los corpúsculos de la presión.

• Los corpúsculos de Krause: son los del frío.

• Los corpúsculos de Meissner: son los de la precisión.

• Los corpúsculos de Ruffini: captan el calor.

Lapíel

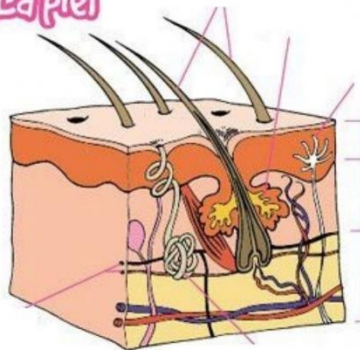

- Lepra
- Cortes y raspaduras
- Quemaduras
- Dermatitis seborreica
- Tumores de la piel
- Dermatitis seborreica
- Urticaria
- Psoriasis
- Dermatitis
- Micosis
- Onicomycosis
- Tiña

# Sistema endocrino

Conjunto de glándulas que sintetizan las sustancias químicas(hormonas) y las liberan en la circulación sanguínea

## Principales glándulas

Hipotálamo  
Hipófisis  
Glándula tiroidea  
Glándulas paratiroides  
Glándulas suprarrenales  
Glándula pineal  
Glándulas reproductoras

## Tipos de hormonas

Esteroides  
Proteicas  
Aminoácidos modificados  
Prostaglandinas

## Glándulas clasificadas en

Endocrinas

Exocrinas

## Comunicación intercelular

Endocrina

Exocrina

Paracrina

Feromonal



El olfato es el sentido por el cual se perciben los olores

Principales partes del olfato

Enfermedades o defectos

Nervios olfatorios

Membrana mucosa

Sentido del olfato

Resfriado

Rinitis

Fiebre del heno

Fosa nasal

Bulbo olfatorio

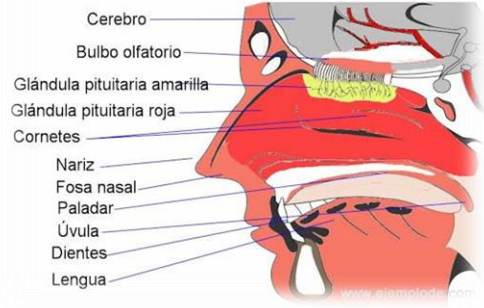

El principal órgano del gusto es la lengua.

Enfermedades o defectos

Pérdida del sentido

Embotación de sensibilidad gustativa

Irritación de la mucosa lingual

