



UNIVERSIDAD DEL SURESTE

CAMPUS TABASCO

LIC. EN ENFERMERÍA

TEMA:

Teóricas de enfermería

NOMBRE DEL ALUMNO: DANIEL DE JESUS JIMENEZ MARTINEZ

2º CUATRIMESTRE

GRUPO: B

DOCENTE: JUANA INÉS HERNÁNDEZ LÓPEZ

VILLAHERMOSA, TABASCO A 15 DE ENERO DEL 2022.

1.- Investiga mínimo 3 conceptos de enfermería mencionando su autor o teórica.

1- Dorothea Orem- la enfermería tiene como preocupación especial la necesidad del individuo para la acción de autocuidado y su provisión y administración del modo continuo, para sostener la vida y la salud, recuperarse de la enfermedad o daño y adaptarse a sus efectos.(Conceptos de autocuidado).

2- Virginia Henderson- la función única de enfermería es asistir al individuo sano o enfermo en la ejecución de aquellas actividades que contribuyan a la salud o recuperación (muerte placentera) para que pueda ejecutar sin ayuda y si tiene la fortaleza, deseo y conocimiento para hacerlo de tal forma que le ayude a ganar independencia en su cuidado propio lo más pronto posible.

3- Frances R. Kreuter- enfermería es una profesión de práctica. La administración y educación son esenciales pero secundarios al que la práctica. Es un componente de cuidado con conocimiento de cura, percepción de motivación humana y comprometida con el ministerio de alta calidad. La definición de enfermería nos sirve de guía y de origen a la práctica de la enfermería indicándonos nuestras funciones.

2.- Investiga los diferentes conceptos y ejemplos de cada uno de ellos.

El concepto básico desarrollado por Orem del autocuidado se define como el conjunto de acciones intencionadas que realiza la persona para controlar los factores internos o externos, que pueden comprometer su vida y desarrollo posterior.

comprende los cuatro elementos siguientes. a) Salud: Estado de bienestar físico, mental y social. La salud es una cualidad de la vida. La salud es básica para el funcionamiento del ser humano.

En las *teorías* estímulo-respuesta o E-R, su interés principal es el comportamiento observable. Tienen la convicción de que, todo comportamiento es aprendido, como resultado de asociar un estímulo con una respuesta.

3.- Busca concepto de los 4 metaparadigmas de enfermería

1. Persona: La persona se define de dos maneras. Primero holísticamente, entendiéndose que el todo va más allá que la suma de las partes y que si se analiza el todo como un agregado se pierde algo de esta totalidad (holismo).

2.-Entorno o contexto: Es un concepto fundamental para la disciplina de enfermería. Se refiere a todas las condiciones internas y externas, las circunstancias y las influencias

3. Salud: El concepto de salud se identifica generalmente como la meta de enfermería. Se refiere al grado de bienestar o enfermedad experimentado por la persona.

4. Cuidado de Enfermería: Son las intervenciones de enfermería con el paciente. Se define como lo que hace la enfermera para, por y con la persona. Se refiere a las actividades, características y atributos del individuo que proporciona el cuidado enfermería

paradigmas de enfermería:

Paradigma de la Categorización.

Corriente que comenzó a desarrollarse a finales del siglo XIX y principios del XX y en la que la visión lineal y la búsqueda de un factor casual eran la base de todos sus elementos, manifestaciones que poseen características bien definidas y medibles mediante el análisis, el razonamiento y la argumentación lógica. En este paradigma se distinguen dos orientaciones: la centrada en la salud pública y la centrada en la enfermedad y unida a la práctica médica.

Paradigma de la Integración.

La diferencia con el paradigma de categorización radica en que ahora debe considerarse el contexto en el que se produce el fenómeno para poder llegar a comprenderlo y explicarlo. Los trabajos de enfermería de V.Henderson, H . Peplau y D. Orem quedan enmarcados dentro de este paradigma. Puede decirse que el paradigma de la integración reconoce la disciplina de enfermería claramente diferenciada de la disciplina médica, con orientación hacia la persona en su integralidad y en interacción constante con el entorno.

Paradigma de la Transformación

La Enfermería, inspirada en esta nueva situación dinámica, compleja, va experimentando también una transformación que ha desarrollado nuevas concepciones de la disciplina y suponen una orientación de apertura al mundo. Los modelos y teorías propuestos por R.R. Porse , M.Newman , M. Rogers y Walson quedan encerrados dentro de este paradigma. Como describiera Kerouac , los cuidados de la persona son el núcleo de la profesión de enfermería, cuando expone: "El centro de interés de la enfermería está en los cuidados de la persona que, en interacción continua con su entorno vive experiencias de salud".

PARADIGMA DE LA CATEGORIZACION

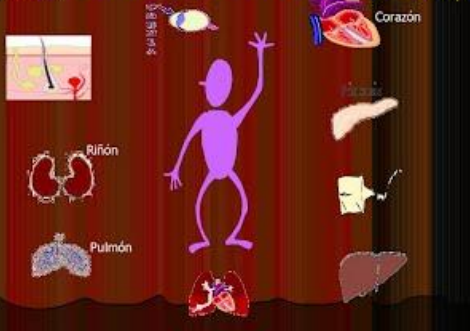

PARADIGMA DE LA INTEGRACIÓN

ORIENTACIÓN HACIA LA PERSONA



PARADIGMA DE LA TRANSFORMACIÓN

Cuidado: Estar con, acompañar a la persona en sus experiencias de salud. Individualizar los cuidados



Persona todo indivisible, más que las sumas de sus partes y diferente de ésta en relación mutua y simultánea con el entorno en continuo cambio

