



Nombre del alumno: Vanessa Carolina Gómez Pinto

Nombre de la materia: Comunicación Oral

Profesor: Luis Ángel Galindo Argüello

2° cuatrimestre Psicología

IMPORTANCIA DEL MENSAJE

La comunicación es la guía la comunidad del entendimiento intimidad y valoración mutua



El ser humano está en constante comunicación a lo largo de su vida porque se relaciona con demás personas con las que interactúan y cambian información constante



La comunicación es un tema bastante amplio el cual maneja varias características, tipos y elementos que lo componen

Que es la comunicación afectiva

Es la que tiene que ver y comprender emociones, también tener la capacidad de escuchar y comprender todo la información que se recibe



Que es el mensaje en los elementos de la comunicación

Es la información concreta que el emisor envía al receptor el cual esta en un código el cual tiene signos que hacen empleados por el emisor y el receptor para poder intercambiar la información pero debe de ser conocido para ambos ya que esto los facilitará en los procesos de codificación y retroalimentación

El mensaje y sus elementos



Emisor: Persona que emite el mensaje
Receptor: Persona que recibirá el mensaje



Lenguaje

Que tipo utilizará puede ser escrito, verbal, señas.

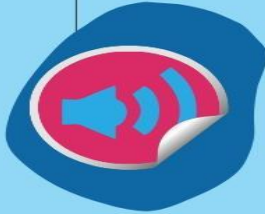

Ruido

Es todo aquello que hace transferencia y dificulta que el mensaje llegue de una manera clara al receptor.

Canal

Es el medio por el cual se enviara el mensaje puede ser por cartas, mensajes, correo, videos o por llamadas telefónicas.



Retroalimentación

Es la respuesta que da el receptor al mensaje el cual es enviado por el emisor donde se dice lo que él ha comprendido con el mensaje que ha recibido.

La entonación

Es uno de los factores que hace diferencia de la comunicación oral a la escrita se dice que la entonación es la naturalidad de la voz el cual es entendida como un elemento de información

Conclusión

En la comunicación humana encontramos que en las dos formas de manejar el lenguaje verbal (oral y escrita), utilizan el razonamiento verbal pero se diferencian en cuanto al uso de habilidades por parte de las personas para la transmisión de sus ideas.

El lenguaje como vehículo primario de comunicación, sea oral o escrito, es el que cumple con esa función vital para el ser humano de compartir sus ideas y sentimientos con otros.

La comunicación es un elemento clave para el cambio de cultura, la creación y el fortalecimiento de los valores en varios ámbitos como sociales, culturales entre otros.

Fuentes bibliográficas

<https://www.mheducation.es>

<https://www.definicionabc.com>

<https://www.memoria.fahce.unlp.edu.ar>