

FUNDAMENTOS DE FAUNA SILVESTRE

UDS
PASIÓN POR EDUCAR

ALUMNO: DARWIN KEVIN
MORENO AGUILAR
DOCENTE: ANA
GABRIELA VILLAFUERTE

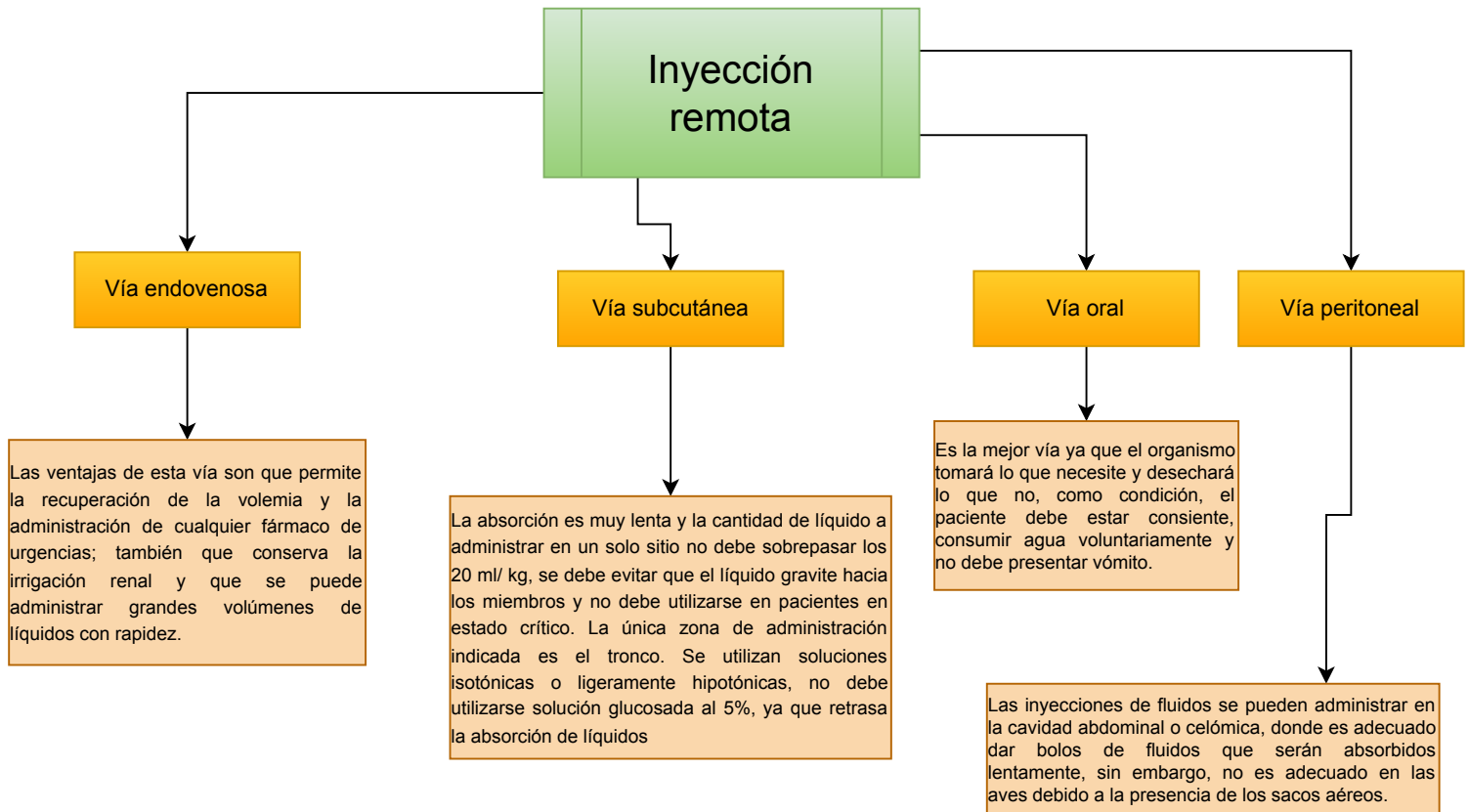

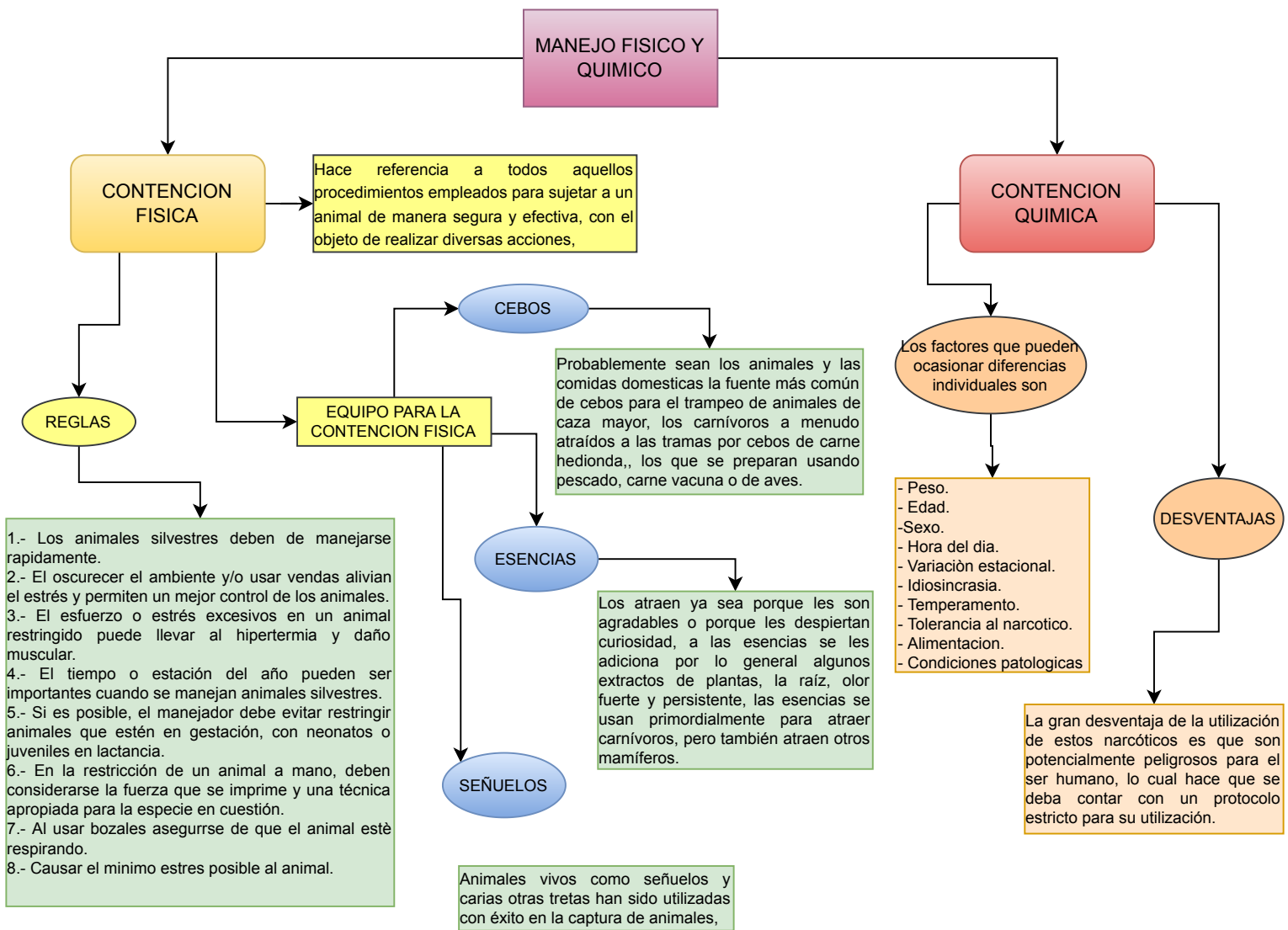

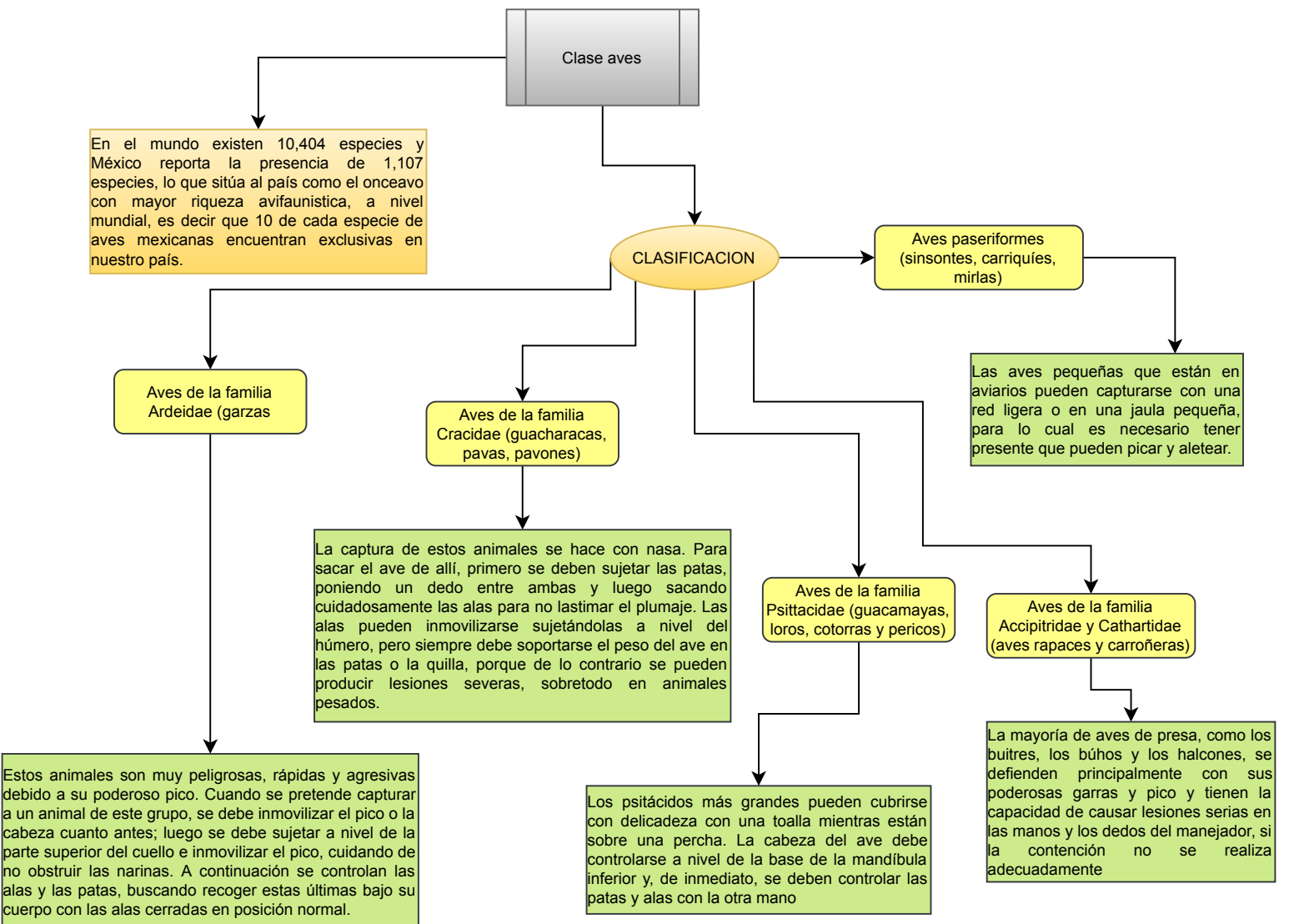
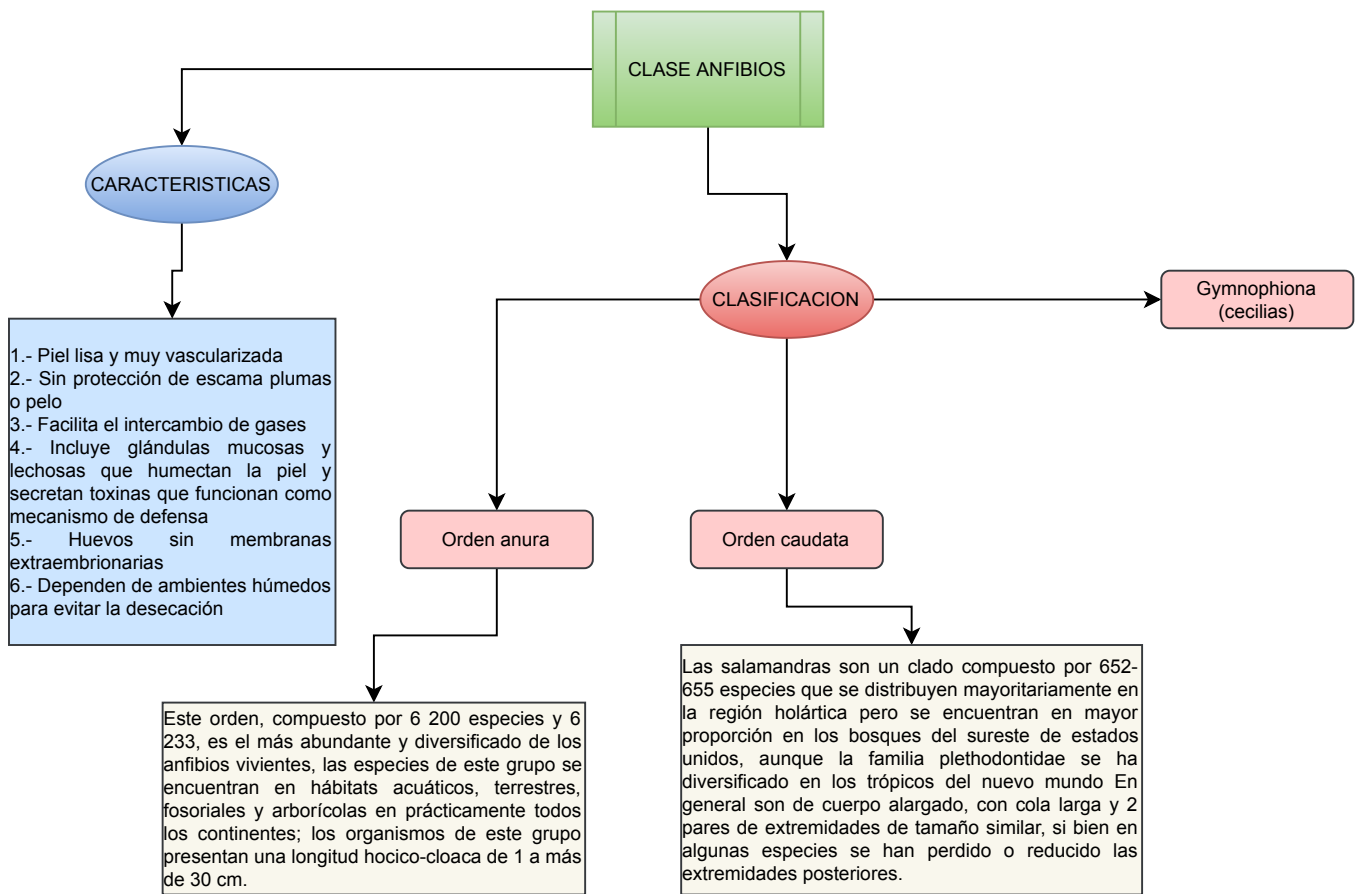

Clase
mamíferos

CARACTERISTICAS

- 1.- Generan calor internamente.
- 2.- Corazon de 4 cavidades.
- 3.- en el cráneo se aprecia una considerable reducción del número de huesos con respecto a los reptiles a pesar de contar con una mayor cavidad encefálica y en el oído, la presencia de los huesecillos martillo y yunque es exclusiva del grupo. La dentición es heterodonta, con dientes especializados en incisivos, caninos, premolares y molares,
- 4.- en la columna vertebral, se aprecian 5 regiones bien diferenciadas, que son la cervical, dorsal, lumbar, sacra y coxal.

DIVERSIDAD

México ocupa el tercer lugar mundial en cuanto al número de especies de mamíferos, Artiodactyla, carnívora, cetacea, chiroptera, ingulata, didelphimorpha, erinaceomorpha, lagomorpha, perissodactyla, pilosa, primates, rodentia, sirenia, soricomorpha.

CICLO DE VIDA

La mayoría de los mamíferos son vivíparos, salvo los monotremas que son ovíparos, y la fecundación siempre es interna, todas las hembras experimentan una cierta forma de ciclo estral, en la cual los óvulos deben prepararse y estar listos para una potencial fertilización.

Una vez que esto ocurre, los embriones se alojan dentro del cuerpo de la madre, que les brinda protección y todo el alimento que necesitan, mientras completan su etapa de desarrollo. Apenas nacen, todas las crías de los mamíferos se alimentan de la leche que produce la madre; esta es una característica exclusiva