



NOMBRE: TADEO ALEJANDRO ABADIA CANCINO

MATERIA: GINECOLOGIA Y OBSTETRICIA

DOCENTE: MVZ LUCIA GONZALEZ

TAREA A REALIZAR: SUPER NOTA

APARATO REPRODUCTOR DE YEGUA

Órganos:



•Vulva

Es la parte externa del aparato reproductor de la yegua y continuación de la vagina

•Vagina

Conducto muscular membranoso que recibe el pene. Ubicada en la pelvis, ventral al recto y dorsal a la vejiga.

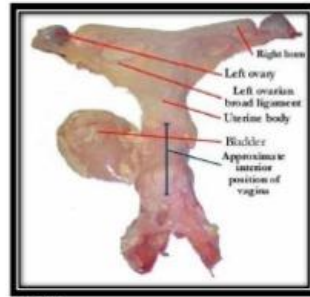

•Útero

Es un órgano muscular de pared gruesa que ocupa un lugar central en la pelvis.

•Cervix

El cuello o cérvix mide 6 a 8 cm de largo. La porción anterior más ancha respecto al cuerpo del útero, la porción posterior se conoce como orificio del cérvix. La yegua no presenta anillos.

•Trompas Uterinas

Son dos conductos sinuosos de 20 a 30 centímetros de largo, que llevan el óvulo del ovario al cuerno del útero.

•Ovarios

Son glándulas pares que elaboran las hormonas estrógeno, progesterona y óvulos. En la yegua el ovario izquierdo suele ser de mayor tamaño que el derecho.



•Oviducto

Transporta óvulos y espermatozoides en direcciones opuestas casi simultáneamente.

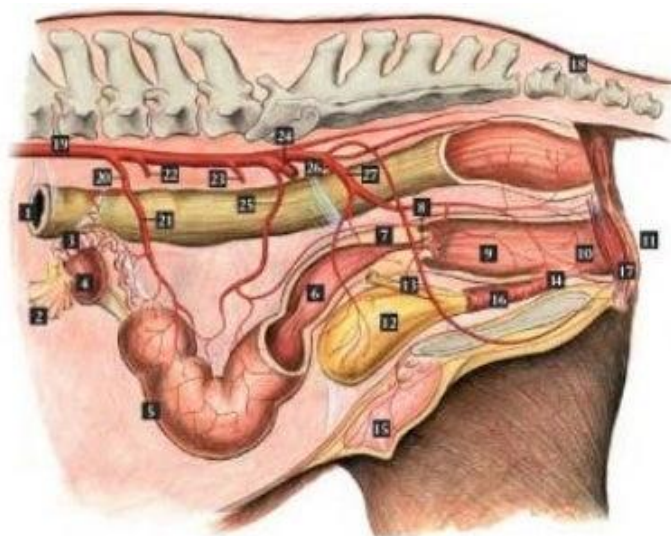

El útero en la yegua tiene un cuerpo bien desarrollado, bipartido y dos cuernos divergentes de aproximadamente 25 cm.

La trompa uterina mide hasta 20 cm. El infundíbulo presenta fimbrias desiguales.

El cérvix es el órgano que separa el útero de la vagina y lo protege del contacto externo.

La vagina es un órgano fibromuscular de pared gruesa que va desde el cérvix a la vulva.

Anatomía del aparato reproductor de la yegua

- | | | |
|------------------|------------------------------------|--|
| 1 Recto | 7 Cérvix | 18 Pelvis |
| 2 Infundíbulo | 8 Porción vaginal del cérvix | 19 Aorta abdominal |
| 3 Trompa uterina | 9 Vagina | 20 Arteria ovárica |
| 4 Ovario | 10 Vestíbulo | 21 Rama uterina |
| 5 Cuerno uterino | 11 Vulva | 22 Arteria mesentérica caudal |
| 6 Útero | 12 Vejiga | 23 Arteria circunfleja ilíaca profunda |
| | 13 Ureter | 24 Arteria ilíaca externa |
| | 14 Uretra | 25 Arteria uterina |
| | 15 Glándula mamaria | 26 Arteria ilíaca interna |
| | 16 Músculo uretral | 27 Arteria pudenda interna |
| | 17 Músculo constrictor de la vulva | |