



**Nombre del alumno:** Francisco de Jesús Villatoro Jiménez.

**Nombre del profesor:** MVZ. Lucia Guadalupe Gonzales Santiago.

**Nombre del trabajo:** Súper nota sobre el aparato reproductor de la yegua.

**Materia:** Ginecología y Obstetricia

**Grado:** 8°

**Grupo:** A

**Comitán de Domínguez Chiapas a 18 de enero del 2022.**

# APARATO REPRODUCTOR DE LAS YEGUAS

## SE DIVIDE EN :

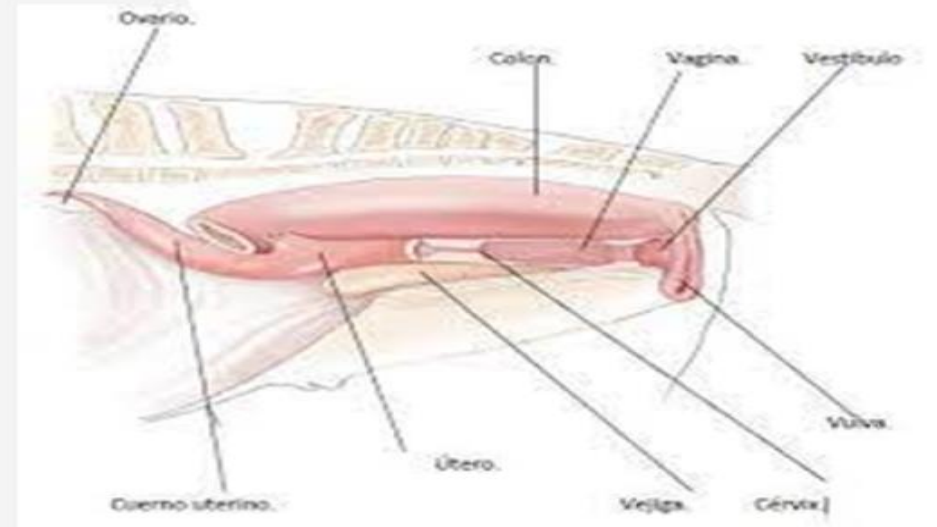

**Ovario:**  
Es el órgano genital femenino, presenta una estructura unida al resto del aparato



**Oviducto:**  
Son estructuras tubulares pares que unen los ovarios, divididos en : Infundíbulo, Ampulla y Isthmo



**Útero:**  
Es el órgano reproductor femenino, Está dividido en tres partes: Cuernos uterinos, Cuerpo uterino y Cuello uterino o cérvix.

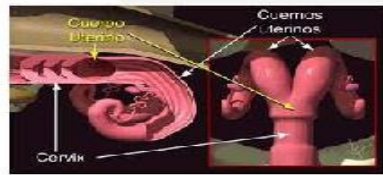

**Cuello uterino o cérvix:**  
Se presenta como una estructura alargada y estrecha, tiene dos funciones:  
1- entrada de los espermatozoides; 2- permitir la salida del feto en el parto.

3

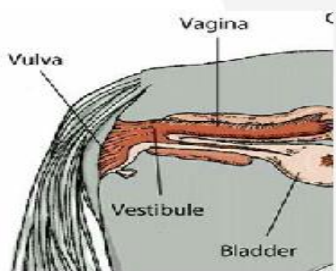

**Vagina :**  
Es el órgano genital externo de la hembra. Está en el suelo de la cavidad pelviana La salida de la vagina al exterior se produce a través de una estructura llamada vestíbulo y termina en la vulva.

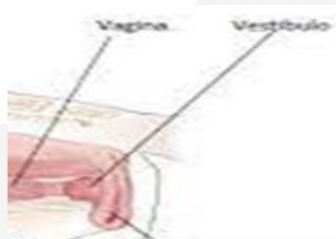

**Vestíbulo :**  
Se encuentra craneal a la vulva y es la unión de los órganos externos y los órganos internos; y se encuentra el orificio de salida de la vejiga urinaria o meato urinario.



**Vulva :**  
Estructura formada por los labios y el clítoris, es la apertura externa del aparato reproductor de la hembra.