



Nombre de alumno: Samuel Jimenez Hernandez

Nombre del profesor: Lucia Guadalupe Gonzales

Nombre del trabajo: Cuadro sinóptico

Materia: Ginecologia y Obstetrica

Grado: 8

Grupo: a

PASIÓN POR EDUCAR

PERRAS: Se mencionarán a continuación los cuidados básicos sin embargo cabe mencionar que cualquier circunstancia de estrés (cambio de hábitos, viajes, entrada de nuevos animales)

Alimentación: Se debe comenzar a comer este pienso en el momento de confirmar la gestación (25-30 días de gestación). En esta fase es más importante que nunca aportar un pienso de buena calidad a su reproductora, ya que es la etapa en la que se completa el desarrollo de los fetos así que preferiblemente debe administrársele un pienso de cachorro.



Cuidados sanitarios: NO dar ningún producto, por ello, se recomienda siempre que los planes vacúnales y de desparasitación estén al día antes de la cubrición. La administración de cualquier sustancia extraña o fármacos en este período puede producir malformaciones y abortos

Instalaciones y Entorno: La paridera debe estar lista y desinfectada 1 semana antes del parto/cesárea programada, la temperatura recomendada para la paridera es de 29-30°C la humedad de la paridera debe ser del 55-65%.



Controles veterinarios:
Ecografía a los 28-30 días
Ecografía en torno al parto
Ecografía a los 45 días
Pack de ecografías en torno a la gestación
Medición de progesterona antes del parto
Radiografía

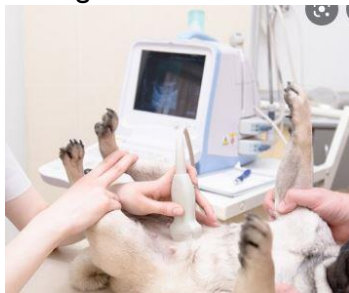

Secreciones vaginales:

Durante la gestación el aparato reproductor de la perra está activo, por lo que es normal que se produzcan secreciones y están suelen tener color transparente o blanquecino e inodoro. La perra puede estar molesta por el tamaño que alcanza el útero, pero nunca debe manifestar dolor. Si observa, que llora y/o grita mientras se mira los costados, póngase en contacto urgente con el veterinario.

