UDS

MAESTRA:

Lucia Guadalupe Gonzales santiago



ALUMNA:

Nelly Janeth aguilar Escobedo

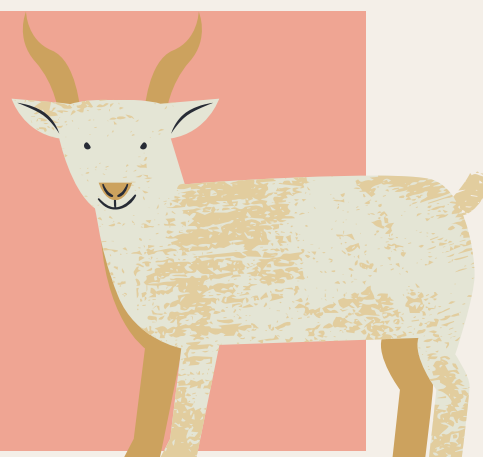

MATERIA:

patología y técnicas quirúrgicas de ovinos y caprinos



GRADO Y GRUPO:

LMVZ V "A"



COMITAN DE DOMÍNGUEZ CHIAPAS A 19 DE ENERO DEL 2022

ENTEROTOXEMIA INFECCIOSA

AGENTE ETIOLÓGICO

el agente más importante responsable de las diferentes formas de enterotoxemia es *Clostridium perfringens*, mientras que otras especies clostridiales juegan un rol mucho menor en el desarrollo de estas enfermedades.



SIGNOS CLINICOS

Animales hepáticos, deprimidos, timpanismo, dificultad respiratoria, enteritis leve, convulsiones, marcha en círculos, corderos de dan golpes en objetos fijos y muerte producida en 24 hrs.

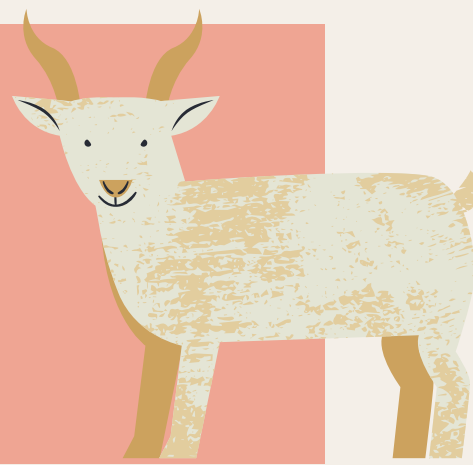

DIAGNOSTICO

Se requiere de un examen de laboratorio para identificar la toxina o en un examen post-mortem el riñón se puede observar con aspecto de gelatina y se le denomina riñón pulposo.



TRATAMIENTO

Manejo sanitario y vacunación.

