



Osiel Palacios López



profesor:  
Lucia Guadalupe G.

2

**MATERIA:**  
**Patología y técnicas quirúrgicas  
en ovinos y caprinos**



grado: quinto cuatrimestre  
grupo: A



COMITAN DE DOMINGUES CHIAPAS

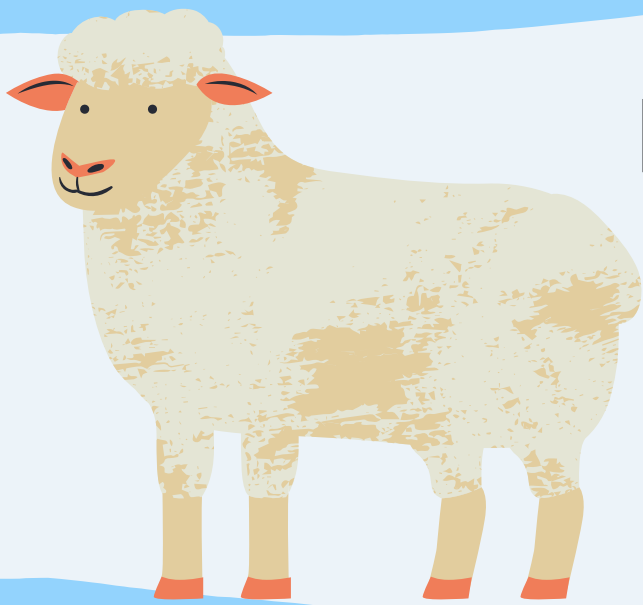

# Entero toxemia infecciosa



1

## QUE ES?

Es una infección tóxica causada por bacterias anaeróbicas. La enfermedad se manifiesta por trastornos nerviosos graves, enteritis hemorrágica, indigestión, intoxicación general del cuerpo.



2

## Agente etiológico

Clostridium perfringens tipo D, que son bacilos largos Gram positivos, catalasa negativos; inmóviles, anaerobios; fermentativos y forman esporas.



3

## Transmisión:

por vía oral, hecho que permite la eliminación del germen por medio de las heces.

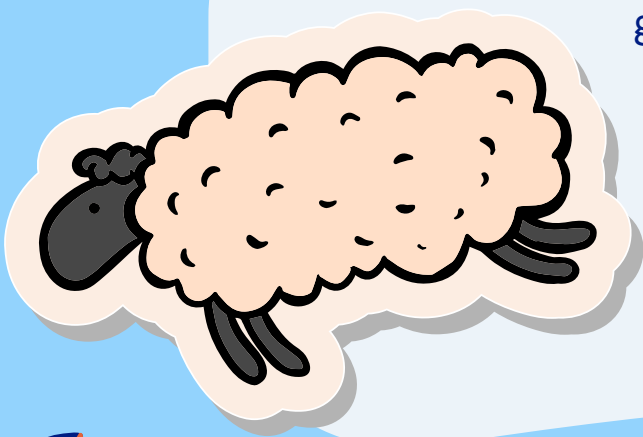

4

## Prevencion

Se pueden utilizar bacterinas-toxoide o toxoide solamente, los cuales incluyen generalmente los serotipos D y C por ser los más frecuentes, llegando a obtener una protección adecuada. Se recomienda la vacunación

**Tratamiento:** utilizar antitoxina y antibióticos (penicilinas) por vía endovenosa. No es común el tratamiento debido a la falta de signos clínicos y al curso agudo de la enfermedad.

