

# UDS



1  
**alumna**



**Danna Isela  
Rodriguez López**

2  
**Profesora**



**Lucia Guadalupe  
Gonzales Santiago**

3  
**Materia**



**PATOLOGIA Y TECNICAS QUIRURGICAS  
DE OVINOS Y CAPRINOS**

4  
**Grado y grupo**



**V LMVZ A**



**Comitán de Domínguez Chiapas a 19  
de enero del 2022**



# Enterotoxemia infecciosa



## 1 ¿que es ?

microorganismo que se encuentra presente en el suelo y en el tracto gastrointestinal de los animales.

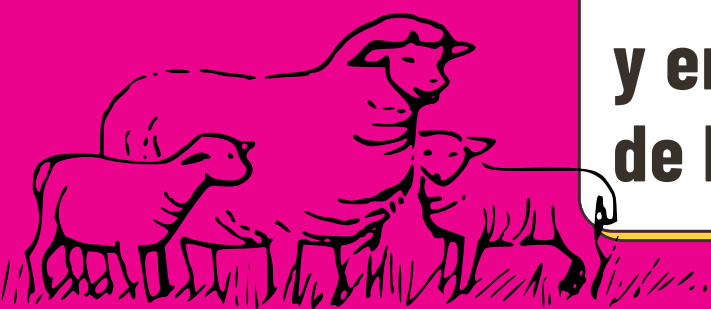

## 2 Etiología

*Clostridium perfringens* tipo D, que son bacilos largos Gram positivos, catalasa negativos; inmóviles, anaerobios; fermentativos y forman esporas.



## 3 Patogenia

una bacteria con capacidad de esporular, lo cual le permite subsistir por largos periodos en el suelo de los corrales, en el agua y en el alimento



## 4 prevención

Se recomienda la vacunación de animales que van a ser engordados y de hembras gestantes para favorecer la inmunidad pasiva a los corderos.

<https://plataformaeducativauds.com.mx/assets/docs/libro/LMV/1578872a7ed010890657553876701447-LC-LMV505.pdf>