

# SUPERNOTAS

Nombre del alumno: Leonardo Daniel Morales Jonapa

Nombre del profesor: Lucia Guadalupe Gonzalez  
Santiago

Materia: Tecnicas Qx en Pequeñas Especies

Fecha: 11/03/22

Lic. médico veterinario zootecnista

Quinto cuatrimestre

# ENTROPION

¿QUE NOS  
DICE?

El entropión es una patología de conformación de los párpados. Se describe como la rotación o "enrollamiento" de la piel del párpado hacia la superficie del ojo, de tal manera que la piel del párpado que contiene pelos roza la córnea y la conjuntiva.

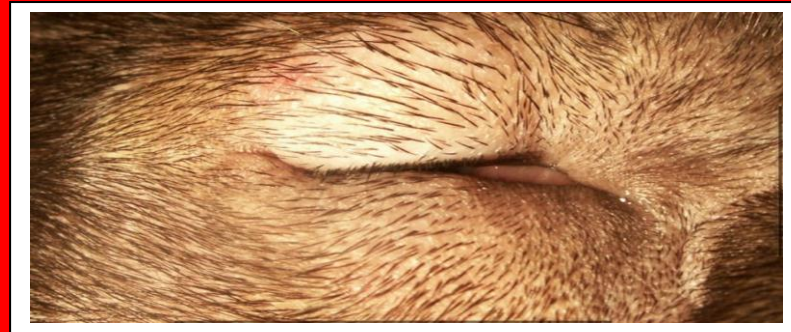

RAZAS CANINAS  
AFECTADAS  
COMUNMENTE

Es muy típico de algunas razas de perros (entropión primario o congénito) debido a la conformación de la cabeza en una determinada raza (Shar-Pei, Chow-Chow, Mastiff.)



ENTROPION  
SECUNDARIO

También existe el entropión secundario en animales seniles por un aumento de la laxitud del tejido (Cockers, Basset Hound), que, generalmente afecta al párpado superior y se acompaña de eversión (ectropión) en el párpado inferior.

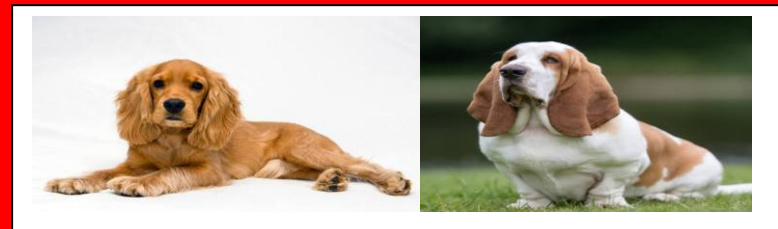

**ENTROPION GRAVE**



El tratamiento de elección es la cirugía encaminada a “corregir” la forma del párpado y posicionarlo de manera fisiológica, también existen diversas técnicas quirúrgicas, usándose unas u otras dependiendo del caso (gravedad, raza, conformación).



**COMBINACION DE ENTROPION CON ECTROPION**



En algunos animales encontraremos combinada la inversión (entropión) del párpado superior con la eversión (ectropión) del párpado inferior; bien sea conformacional de la raza o por laxitud de tejidos y/o peso excesivo de las orejas (por ejemplo en Cockers, Basset Hound, etc.

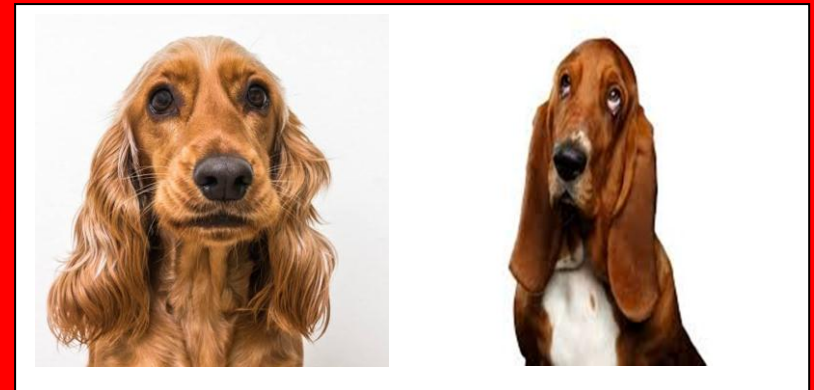

**TRATAMIENTO**



El tratamiento de elección es quirúrgico e intenta acortar la longitud excesiva de los párpados y eliminar laxitud del tejido para que el párpado mantenga una posición fisiológica y pueda cumplir su función de protección y buen esparcimiento de la película lagrimal.



## ECTOPRION

¿QUE ES?

El ectropión es el defecto de conformación de los párpados que aparece cuando una parte (o todo) del párpado queda enrollada hacia fuera, de tal manera que el tejido conjuntival queda expuesto y puede aparecer incapacidad de cierre completo del párpado (lagoftalmia).



ECTOPRION PRIMARIO

Hablaremos de ectropión primario en aquellas razas con fisura palpebral amplia y tejidos laxos que implica una eversión de la piel del párpado hacia el exterior (afecta al párpado inferior); razas predispuestas: San Bernardo, Gran Danés, Bull Mastiff, Mastín, etc.



ENTROPION YECTROPION

En líneas generales se trata de una combinación de entropión del párpado superior con ectropion en el párpado inferior debido a una apertura palpebral amplia junto con debilidad del ligamento que sostiene el párpado.

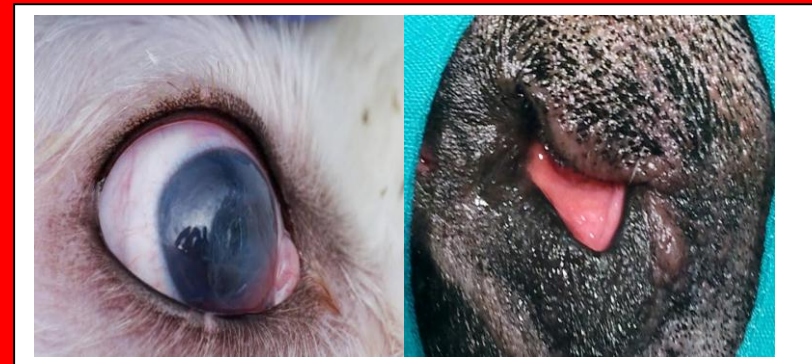

## DISTIQUIASIS

Nos referimos a problemas foliculares palpebrales cuando hay pelos (de las pestañas o no) que tocan la superficie ocular (córnea y/o conjuntiva) causando lagrimeo y lesiones en la superficie ocular de diversa índole.



## TRATAMIENTO DE DISTIQUIASIS Y DISTRIQUIASIS.

El tratamiento de elección es quirúrgico (resección o destrucción por frío o diatermia) en el caso de causar molestias.



## BIBLIOGRAFIA:

Sloss V, Dufty JH, Manual de obstetricia, Compañía editorial Continental, S.A de C.V, México 1986.

- Vargas garcía raúl, cárdena lara jorge: epidemiología de la rabia: situación actual en méxico. Ciencia veterinaria 7. Fmvz-unam, 1996
  - Cdc: la rabia. Disponible en: <http://www.cdc.gov/rabies/es/> . Consultado en febrero, 2104)
- Correa pg: la rabia, manifestaciones clínicas, transmisión, prevención y tratamiento. Ciencia veterinaria1981. Disponible en: <http://www.fmvz.unam.mx/fmvz/cienciavet/revistas/cvvol3/cvv3c04.pdf>
- Ops/apha: el control de las enfermedades transmisibles. Publicación científica y técnica no. 635. 2011.